POKÉMON SNAP E3

CLUB Nintendo

Chile $ 1.500
Bolivia Bs. 7.00

REPORTE ESPECIAL E3

CONOCE MAS DE 100 TITULOS QUE SE MOSTRARON EN ESTE EVENTO

A FONDO

RUGRATS THE MOVIE (GB)

POKÉMON SNAP

VIGILANTE 8

TRIPLE PLAY 2000

PREVIO

WWW ATTITUDE

ARMORINES

RE-VOLT

SHADOW MAN

MARIADOS

CASTLEVANIA II - SIMON'S QUEST

00807
7 806640 035012

LA NUEVA TELESERIE DE TELEVISION NACIONAL DE CHILE

TVN CHILE

CLUB Nintendo

EDITORIAL

REVISTA CLUB NINTENDO EDICION 8/07 Nº 83
JULIO 1999

Revista Coeditada entre
Gamela México S.A. de C.V. y
Editorial Televisa Chile S.A.

Director General
Teruhide Kikuchi

Directora de Administración
Lourdes Hernández

Dirección Editorial
Gustavo Rodríguez
José Sierra

Producción
Network Advertising

Director de Arte
Francisco Cuevas

Investigación
Jesús Medina
Daniel Avilés

Departamento Editorial
(Chile)

Editor
Helio Galaz Guzmán

Colaboradores
Rodrigo Ríos
José Soto

Revista Club Nintendo Nº 8/07 © 1999 Nintendo of America Inc. All Right Reserved. Nintendo, Nintensivo, Nintendo Entertainment System, NES, Super Nintendo Entertainment System, Super NES and Game Boy are trademarks of Nintendo. Revista mensual editada y publicada por Editorial Televisa Chile S.A., Reyes Lavalle Nº 3194, Las Condes, Santiago-Chile. Gerente General y Representante Legal: Marlene Larson Conus. Gerente de Ventas de Publicidad: María De Los Angeles Swinburn. Coordinador de Producción: Aquiles Sepúlveda F. Editorial Televisa S.A., Av. Paseo Colón 275, piso 10 (1063), Buenos Aires, Argentina. Tel.: (5411) 43432225 - Fax: (541) 3450955. Editor Responsable: Jorge S. Lafauci. Gerente General: Gonzalo del Fa. Registro de propiedad intelectual Nº 704364. Distribuidores: Chile: Distribuidora Alfa S.A., Argentina: Distribuidor en Capital: Vaccaro Sánchez y Cía. S.A., Moreno Nº 794 9° Piso Of. 207 (1091) Capital. Distribuidor en Interior: Distribuidora de Revistas Bertrán S.A.C., Avda. Velez Sarsfield 1950 (1285) Capital. Impresa en Chile por Antártica Quebecor S.A., en Julio de 1999. Chile recargo por flete (I, II, XI, XII Regiones) $ 70.

Revista Club Nintendo no se responsabiliza por material recibido (no solicitado) ni tampoco por la devolución del mismo. Prohibida la reproducción total o parcial del material publicado en esta edición.

Como podrás darte cuenta al leer nuestro reporte especial sobre el E3, el proyecto "Dolphin" (nueva y poderosa consola de Nintendo), se ha confirmado por parte de NOA. Se dijo que será superior a cualquiera de los sistemas de la nueva generación de plataformas de juegos y que se espera su salida para el segundo semestre del próximo año.

Si me preguntaras cómo veo yo el futuro del Nintendo 64, te diría: "No hay de qué preocuparse, la máquina de hacer juegos para esta consola está recién tomando vuelo, falta mucho por descubrir de sus potencialidades como sistema, tanto para los que crean los juegos como para los que desarrollan nuevos efectos. O sea, tendremos Nintendo 64 para un largo rato más."

Ahora, si no crees por qué digo esto, busca mis fundamentos al empaparte de toda la información que pudimos obtener en nuestra visita al E3.

Bueno, ahora me despido hasta la próxima porque tengo que sacrificarme jugando nuevos títulos que aún no salen al mercado (Que aburrido).

Chao!

El Editor

Sumario

DR. MARIO 3
A FONDO:
RUGRATS - THE MOVIE 8
PREVIO:
WWF ATTITUDE (N64) 11
PPREVIO:
TONIC TROUBLE 12
REPORTE ESPECIAL DEL "E3 '99"
PERFECT DARK - DONKEY KONG 64 - EARTHWORM JIM 64 - FIFA 2000 - POKEMON YELLOW - CARMAGGEDON 64 y POKEMON STADIUM entre otros 14
MARIADOS:
CASTLEVANIA 2 - SIMON'S QUEST 47
PPREVIO:
RE-VOLT 50
A FONDO:
POKEMON SNAP 52
A FONDO:
VIGILANTE 8 55
PPREVIO:
ARMORINES - PROJECT S.W.A.R.M. 57
A FONDO:
TRIPLE PLAY 2000 58

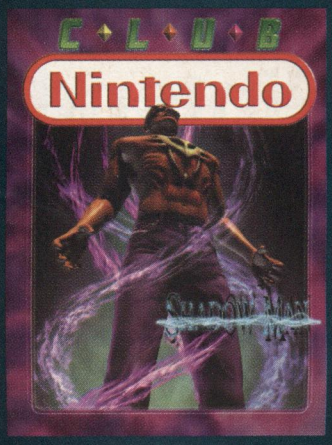

Lo prometido es deuda y como toda deuda debe ser pagada, aquí está la información que esperabas. Ahora podrás enterarte de todo lo visto, sucedido y hasta rumoreado en la gran feria internacional de los videojuegos "E3-99". Si Pokémon se ha convertido en tu serie favorita, en nuestras páginas encontrarás más detalles acerca de lo que vendrá.

ESTE MES NOS ESCRIBIERON:

ARGENTINA: Diego O. Contreras - Carlos Tignanelli - Matías Almazan Sendino - Tadeo René Calderón - Alberto Martín Rausin - Gonzalo Bello - Pablo Alberto Camino - Franco Agustín Caruso - Fausto Gabriel Paz - Gabriel Darrigran

CHILE: Ismael Cañete Campos - Lucas Pardo - Matías Martínez Niño - Luis Ignacio Franco Vargas - Jaime Velásquez - Cristóbal Oliva - Andrés Montiel P. - Mauricio A. Canales Cerro - José Verdugo - José Hurtado Alarcón - Mauricio Delgado - Sebastián Gabriel Cisternas Nuñez - Javier Iturriaga - Julio Villarroel - Daniel Hernández S. - Osvaldo Zúñiga C. - Elias Navarrete Sobarzo - Daniel Yang - Marcelo Balcázar Cárcamo - Osvaldo Reyes - Cristóbal Remis Jofré - Andrés Ossandón M. - Aliro Ramírez D. - Eduardo Zalazar - David Palma - Felipe Sanchez - Eduardo Venegas R. - Diego Vega Alvarez - Kristoffer May - Alejandro Toledo - Felipe Toro Valderrama - Alejandro Santibañez - Alan Martínez - 007 y Link - Alicia Lara (luego, luego) - Ludwig Dossow

DR. MARIO

He escuchado por allí, muchos rumores sobre una nueva consola de Nintendo. ¡¿Qué acaso Nintendo piensa que somos millonarios y tenemos dinero como para comprar consolas cada 2 años?! Y además, ustedes han dicho que Nintendo aún no explota toda la capacidad del N64. Entonces ¿Por qué está anunciado otra consola? Además, si esto fuera cierto, el N64 tendría sus días contados (recuerdan lo que le pasó al NES y, en menor medida al SNES?

José Arancibia

Bueno, esto tenía que suceder, los rumores del Nintendo 2000 (actualmente conocido como Dolphin) ya comenzaron a correr. Como ustedes saben, en este momento hay muchas consolas poderosas en el mercado (N64, PSX, DreamCast, etc.), y ahora se están anunciando otras aún mejores (PS2 o PSY y Dolphin). Esto es inevitable, la tecnología sigue su curso y no necesariamente por eso la vida es mejor. Te doy un ejemplo, en este momento escribo en un PC con procesador Pentium II, el año pasado escribía en un Pentium, y antes de eso en un 486, y no por eso mi trabajo es mejor que antes. Lo mismo sucede con los juegos. ¿O acaso no recuerdan toda la diversión que nos brindaban juegos como Super Punch Out o Super Mario Bros? Ahora no nos "entretenemos" más que antes, los juegos son distintos (para mejor, claro está). El mejor ejemplo: TETRIS. Yo sigo jugando el mismo Tetris de siempre, por más versiones nuevas que salgan, la entretención que brinda es la misma. Aún así, Nintendo no quiere quedarse atrás y ya está preparando su próxima consola. Pero, ¡eso puede tardar mucho tiempo!. Recuerden que el N64 fue anunciado con 2 años de anticipación y Nintendo no piensa descuidarlo. Por esto se están preparando muchos juegos que garantizarán tu diversión: Por ejemplo, DK64, Metroid 64, Kirby 64, Perfect Dark o Resident Evil 2. De cualquier forma, cualquier información que llegue a nuestras manos sobre posibles lanzamientos de Nintendo así como de esta consola será publicada en nuestra revista, que es, como ya saben, su revista también.

♦

Tengo 2 preguntas que me gustaría hacerles: 1.- Me gustaría saber si van a sacar para el N64 la segunda parte de ZELDA. 2.- Me gustaría saber si hay alguna clave en el juego de ZELDA para llegar al último jefe o tener todas las armas.

Matías Martínez

La verdad amigo, es que de acuerdo a la página de Nintendo Japón (www.nintendo.co.jp). Nintendo ya ha anunciado la secuela de este extraordinario juego, con una fecha tentativa que sorprenderá a muchos: Marzo del año 2000. Este juego, que de acuerdo al mismo Shigeru Miyamoto, estaba pronosticado como uno de los primeros juegos del DD, probablemente no lo sea, sino más bien sea una especie de cartucho al cual se le pueda "Acoplar" el juego Legend of Zelda Ocarin of Time (algo así como lo que pensaba hacer Rare con Banjoo-Tooie). Aunque claro, es posible que debido al gran interés que está causando "Dolphin", este juego lamentablemente se retrase (así es la vida, ¿no?) Con respecto a tu segunda pregunta, no, no existe dicha clave, pero si existiera, ¿realmente querrías usarla?. La gracia de todo el juego se basa en derrotarlo por ti mismo, ¿no crees?

♦

¡Hola! Leí en una página de Internet que en el juego de Super Smash Bros. se puede sacar a Bowser, ¿es esto cierto? y si así es, ¿cómo lo saco? El juego de Pokémon amarillo, ¿qué diferencias tendrá de las otras dos versiones?, lo que pasa es que yo tengo la versión roja y no sé si también comprar la versión amarilla.

Gabriel Aurelio Márquez Q.

Bowser no es un personaje secreto en Super Smash Brothers, pero lo es en... otro juego que estamos revisando en este ejemplar (je, je, je). Sobre lo del Pokémon Yellow podrás leer mayor información en esta misma seción.

Algo de Pokémon

Quisiera decirles que el acento en "Pokémon" no se pronuncia. Odio que lo digan con acento porque además de que suena mal, no es así. Espero que lo corrijan.

Maribel Juaristi

Tu sugerencia amerita una explicación amplia de ortografía, así que analicemos la palabra "Pokémon" en tres idiomas. En español, esta palabra está mal escrita, pues es grave, lleva la sílaba tónica en "ké" y termina en "n", entonces el acento gráfico no tiene razón de ser. En el caso del inglés es diferente ya que en este idioma, es difícil encontrar una palabra grave de tres sílabas o más; inclusive (toma este dato como cultural) en inglés sí existen los acentos, pero son contadas las palabras en las que los usan; generalmente lo utilizan en palabras de origen extranjero en donde es necesario indicar con un acento en dónde hay que acentuar verbalmente la palabra y darle la pronunciación correcta, entonces en inglés pronuncian "Poquimon" en lugar de "Póquemon", como normalmente lo harían; ya por último, has de saber que "Pokémon" es una palabra que se inventó en Japón y se debe a la abreviación de las palabras "Pocket Monsters"; en ese país es común que fusionen o abrevien dos palabras, que dan a entender un concepto, en una sola, tomando las dos primeras sílabas de cada palabra, por ejemplo "Family Computer" (en japonés "FAMIli COMpyuta") se abrevia "Famicon" (la "m" se cambia por "n" y ésta cuenta como sílaba, como en el caso de "POcKEt MONsters", o sea, "Pokemon". Como ves, es muy difícil saber cómo se escribe o cómo se pronuncia Pokémon, pero al ser una palabra totalmente híbrida, puedes pronunciarla como quieras.

♦

¿Por qué no puedo sacar la caña en el juego de Zelda 64 en mi cartucho y en el de un amigo sí?

Ricardo Llama Loza

El bug que dieron en un número anterior referente a Zelda 64, sobre cómo usar otras armas en Epona no me sale, aunque haga todo al pie de la letra. ¿Están seguros que lo dieron bien?

Juan Pedro Borbón Carrillo

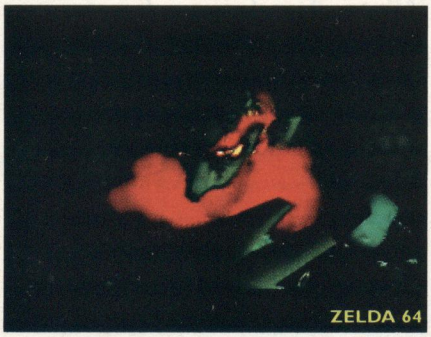

Al parecer, hubo unos detalles que les faltó corregir a la gente de Nintendo en Zelda 64.

Hola chicos, mi primo tiene el gran ZELDA, yo por mi parte también lo tengo. A ellos les faltaba eliminar a Ganondorf, y yo les dije que se los pasaba. Vinieron a mi casa y estaban emocionados viendo toda la cosa; pero se acabó la emoción cuando le di el golpe final a GANON: ¡¡¡Su sangre salió verde!!! esto me impresionó tanto, porque cuando yo acabé mi juego vi que era roja. Para no quedarme con la duda, eliminé a "mi GANON" y efectivamente es roja. Sin embargo esto no fue todo, ya que en el juego de mis primos nos fuimos al FIRE TEMPLE y notamos que la música de fondo es también distinta. Ya no me dio tiempo de ver qué otras diferencias tenía, el suyo del mío, pero por favor respóndanme: Existen 2 o más versiones de Zelda, o uno es copia, o qué cosa, espero que me contesten.

Raymundo Lechuga & Co.

En efecto, existen dos versiones del juego de Zelda, pero nada tiene que ver esto con el color de los cartuchos, sino con el código o programa que tiene el juego. Para que nos entendamos con mayor facilidad diremos que hay dos producciones del juego de Zelda: La primera (Ganon con sangre Roja) y la segunda (Ganon con sangre verde). La primera versión pertenece al primer embarque de juegos de Zelda (cartuchos grises y dorados). La cuestión es que este primer embarque, tenía algunos problemas que Nintendo consideraba serios, entre ellos estaba la canción del "Fire Temple" y es que era muy parecida a una música religiosa musulmana y por respeto decidieron cambiarla. Ya de paso arreglaron algunos problemas con el juego (eso responderá a algunos lectores que preguntaban por qué no les salían los Bugs que aquí publicamos alguna vez) y de paso le cambiaron la sangre a Ganon. Así que si tú posees un Zelda 64 en el que la sangre de Ganon sea rojo, pues tienes toda una pieza de colección en tus manos.

¿Qué me pueden decir del DD de Nintendo? ¿Va o no va? ¿Pasará lo mismo que con el CD-ROM del SNES?

Julio Marchant R.

Bueno, esta es una pregunta difícil, el antiguo CD-ROM de SNES era un periférico muy esperado por nosotros que finalmente fue cancelado (el CD-ROM estaba siendo elaborado por Sony que, por cierto, después de que Nintendo canceló el proyecto, fue la base para una consola independiente más conocida como PSX). Sin embargo, el DD aún vive (sí, leíste bien). Nintendo lo mantiene anunciado (en Japón) para fines de este año. Aún así, la vida del DD es muy inestable, ya que Nintendo va a comenzar a sacar cartuchos de 512 Megabits, tales como Bio Hazard 2 o el esperado Donkey Kong 64. Y 512 Megabits, si mal no recuerdo, era la capacidad inicial del DD. Además, hay que recordar el reciente anuncio de Dolphin, una nueva consola de Nintendo que nos dejará con la boca abierta.

♦

¿Cómo saco la GAMEBALL? Esta se menciona en el instructivo de Mario Party como Special Item.

Francisco Vega

Ya con anterioridad habíamos mencionado que los manuales de los videojuegos se hacen con bastante anticipación, aún antes de que el videojuego esté al 100%. Esto lo recordamos pues en este caso lo que ocurrió es que el ítem "Gameball" estaba planeado para estar en la versión final, pero por esos raros motivos tuvo que ser removido del juego... pero se les olvidó quitarlo del manual. En pocas palabras: "Gameball" no existe dentro del juego de Mario Party.

♦

Una vez vi en una tienda de discos (donde además venden juegos para el N64 y para computadora) un Joystick como los de PC, pero de de ¡Nintendo! y como no llevaba dinero no lo compré. Sin embargo, me quedé con la duda de si este Joystick era una variación del Control Pad o se trataba de uno para computadora. Ustedes ¿qué pueden decir al respecto?

Sixto J. Flores R.

Pues si lo quieres para tu PC todavía puedes ir a comprarlo, si no, qué bueno que no lo hiciste, pues el Joystick que mencionas se usa única y exclusivamente para las computadoras personales. Este es un caso muy chistoso, pues no se trata de un "producto oficial" de Nintendo, porque simplemente no se usa para ninguno de sus sistemas; pero a la vez es un "producto oficial" pues pagó su licencia para poder tener a varios personajes como Mario o Yoshi en su diseño (¿con qué motivo? ¡quien sabe!). Si alguien ve este Joystick debe recordar que sólo sirve para computadoras personales.

♦

Me gustaría saber cuáles son los títulos para Nintendo 64 que se pueden jugar de manera simultánea de 2 jugadores, pero en el modo de juego principal, como por ejemplo en los de carreras competir dos jugadores contra los demás en opción de campeonato sumando puntos o estilo Final Fight de peleas.

Víctor Manuel Gómez García

En realidad a nosotros también nos gustaría que existieran más

Siempre tenemos lo mejor en Nintendo 64

CONSULTA LAS OFERTAS ESPECIALES POR DIA DEL NIÑO

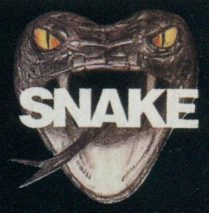

- Atención Especial a Videoclubes y Comerciantes en General
- Arriendos y Cambios de Juegos Nintendo 64
- Rápidos Envíos a Provincias

COLECCIONA LAS FIGURAS DE ACCION

NUEVA DIRECCIÓN

GARANTIA TOTAL

IV Centenario 6180 esq. Apoquindo Fono: 2028430 Fax 2028431 Las Condes

Guardia Vieja 50 Loc. 12 Fono: 3352295 Fax: 3330585 Providencia

Paseo Las Palmas 2209 Local 051 ¡No Confundas! Fono 2328683 Fax 2318130 Providencia - Santiago.

juegos así, pero de unos años a acá, las compañías se han enfocado en hacer más juegos de Vs. que cooperativos. Afortunadamente muchas licencias se han dado cuenta de ese gran vacío que han dejado y ya están trabajando en juegos que además de tener modos de juego clásicos de competencia, también retomarán el concepto de cooperación (y muchos de ellos los mencionamos en el reporte del E3 de este número).

Battle Tanx 2 es un ejemplo de los juegos que aparecerán con nuevos modos de juego cooperativos.

♦

Hola Club Nintendo, Lean esto: ¿Se fijan cómo avanza la tecnología? ahora con el Game Boy Color tenemos un NES portátil, entonces en un tiempo más adelante tendremos un Game Boy 64 de bolsillo en nuestras manos.

Ignacio Machado Muñoz

Quizá tu especulación parezca un poco descabellada, sin embargo, lo mismo hubiéramos pensado si hace doce años nos hubieran dicho que tendríamos un sistema portátil que pudiera reproducir perfectamente y a color éxitos del NES, como Super Mario Bros. Ojalá que algún día la tecnología pueda darnos un Game Boy 64.... o más.

Hace unos días estaba viendo el "Laboratorio de Dexter" (espero que conozcan la caricatura) cuando en un comercial dijeron que al final de la caricatura iban a presentar un nuevo juego para N64 pero por culpa de mi hermano no lo pude ver y quisiera saber si ustedes lo conocen.

Gerardo García Sánchez

Oigan ¿es cierto que van a sacar un videojuego de "Dexter's Lab"? Pues el otro día, mientras veía la serie me pareció oír algo, pero no puse mucha atención.

Luis Roberto Negrete R.

Aquí se puede prestar la situación a una confusión si no se pone mucha atención a los promos que se muestran cuando se transmite esta caricatura. Lo que aquí pasa, es que Nintendo y Cartoon Network hicieron un arreglo para que al final de cada Show, Dexter muestre alguno de

LOS UNICOS ORIGINALES

ACCIL-TS

DVD-JUEGOS

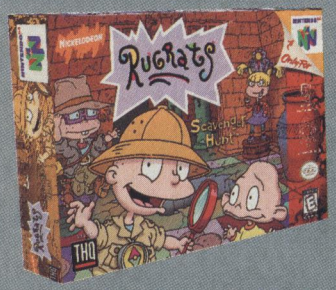

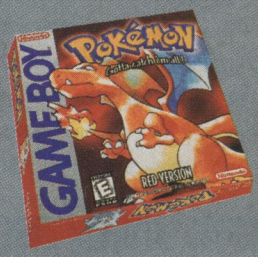

PROVINCIAS NUESTRA ESPECIALIDAD EN DESPACHOS

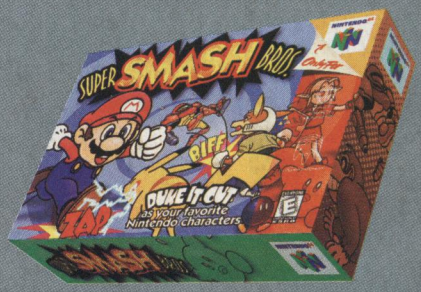

Paseo Las Palmas 2209 Local 05 Fono Fax: 3340299
Paseo Las Palmas 2209 Local 011 Fono: 2349755
Metro Estación Los Leones

LA DIFERENCIA EN VIDEO JUEGOS

los juegos nuevos para el N64. No se trata de ningún juego en particular ni se trata de un juego de esta serie animada.

♦

¿Desde cuándo THQ tiene la licencia de la FIFA? ¿Se la quitaron a EA o quién decidió esto?

Ricardo Ramírez Pérez

Esta cuestión de las licencias es muy enredada a veces. Algunas compañías poseen licencias pero exclusivamente para plataformas, otras dependen del personaje y otras más negocian sus licencias. En el caso de THQ, EA le vendió los derechos de sus franquicias para ser explotadas únicamente en el GB. Otra compañía que tiene un serio desorden con sus licencias es Disney Interactive, pues ellos les venden a diversas compañías: Por personaje, por plataforma y por película, como seguramente ya lo habrás notado.

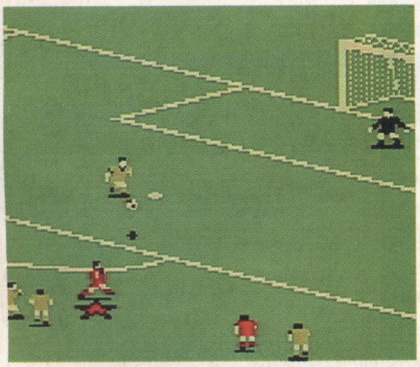

Los juegos de EA para el GB los distribuye THQ.

♦

En el juego The Legend of Zelda: Ocarina of Time (¡Qué flojera! mejor escribo Zelda 64) ¿Es posible obtener el instinto asesino del que habla el corredor? Les digo esto porque el corredor siempre nos gana en llegar, desde Gerudo Valley hasta Kokiri Bridge, llega un segundo antes que nosotros, hasta nos hemos subido a Epona y disminuir el tiempo de llegada y sigue llegando un segundo antes y nos dice que si no despertamos el instinto asesino nunca podremos ganarle.

Israel Chávez

Esta duda ha sido de las más insistentes que nos han llegado a la redacción. Pues ya es más que oficial que al corredor de Gerudo Valley NO se le puede ganar de ninguna forma. Digamos que Miyamoto lo puso ahí sólo para la secuencia de las máscaras, pero sin otro motivo en particular.

♦

Hola amigos, hace unos días que veo la serie animada de Pokémon, pero noté algo que me pareció raro y es que el héroe principal (Ash) no tiene el mismo nombre que en el juego ya que ahí sale la opción para tu nombre: New Name (nombre nuevo), Blue o Red según la versión del juego, GARY y John. Luego para tu rival es: New Name; Red o Blue, ASH y Jack. ¿Cómo puede ser posible que en el juego tu rival se pueda llamar Ash y tú te puedas llamar Gary? Siendo que en la serie los protagónicos tienen nombres distintos. La pregunta es: ¿Se equivocaron en la caricatura al traducirla?

Gabriel Huerta

Pues sí parece ser un error. Nintendo no tiene ningún comentario especial al respecto, tal vez porque los chicos que se encargaron de traducir la serie se equivocaron o porque lo hicieron a propósito. Como comentario adicional, te podemos decir que el personaje principal de Pokémon en Japón, además de llamarse "verde" o "rojo" se le puede poner el nombre de Satoshi, que fue el que se escogió para la serie.
¿Error o a propósito?

a fondo

THE Rugrats MOVIE

Seguramente todos han escuchado hablar de los famosos Carlitos, Tommy, Phil, Lil y Angélica. Desde el año pasado estos bebés han invadido los televisores, gracias a la serie "Rugrats", o como se le conoce aquí: Aventuras en Pañales. Pues esta serie se volvió tan popular en toda América, que hace poco se estrenó una película animada basada en estos peculiares personajes, llamada "Rugrats: The Movie", y como es costumbre, después de un gran éxito como éste, era forzosa una adaptación a los videojuegos, así que por todo esto, tenemos Rugrats: The Movie, un juego de acción para el Game Boy Color.

La trama del juego es igual que la de la película, pues Tommy debe hacer un montón de cosas para encontrar a su hermanito Dil y hallar el regreso a casa, junto con todos sus amigos. Técnicamente hablando, este juego cuenta con siete niveles, los cuales deberás pasar en orden y conforme vayas avanzando, los niveles se pondrán más difíciles.

El manejo del control no es nada difícil (ni el juego tampoco, pero ya hablaremos de eso más adelante), ya que sólo usas la cruz direccional para mover al personaje y el botón B para ejecutar las acciones, que básicamente se limitan a hacer saltos.

En la pantalla principal aparecerán tres menús:

Start es para comenzar un nuevo juego; Password es para introducir la clave que te dan al terminar cada nivel y así puedas comenzar desde ahí; y Options, donde podrás cambiar opciones como activar o desactivar la música o los efectos especiales y cambiar la dificultad del juego, ya sea fácil, normal o difícil.

Compañía: THQ Inc.

Compatible: Game Boy Color

Clasificación: Everyone E — Content Rated by ESRB

Desarrollado por: Klasky Csupo

Memoria: 4 megabit

Categoría: Acción Aventura

Fecha de Salida: Marzo 1999

©1999 Viacom International Inc.

Como te dijimos, la aventura cuenta con siete divertidas escenas.

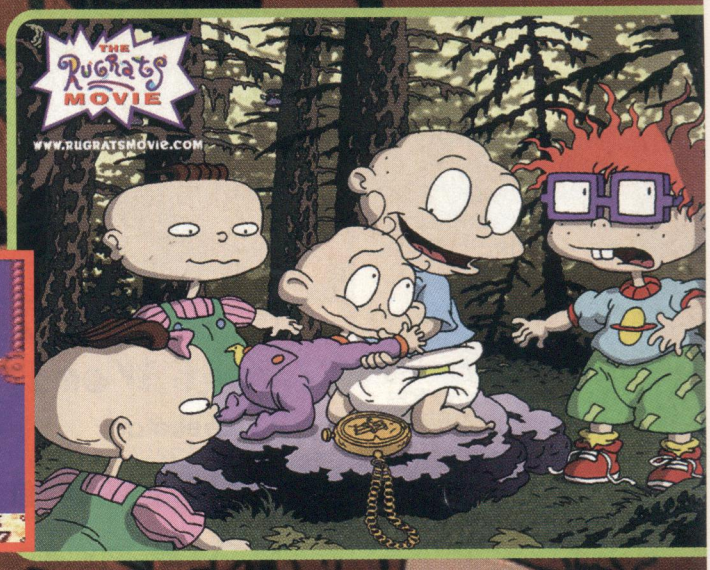

House Cellar

Aquí Tommy deberá hallar la forma de huir de casa y comenzará desde el sótano, pasando por la sala hasta llegar al jardín, evitando todo tipo de peligros, como aves, arañas y topos. Esta escena te servirá para conocer los movimientos del personaje (aunque, como te dijimos, esto no es muy difícil). Tanto en esta como en las demás escenas, lo único que debes hacer es esquivar a los enemigos y tomar ítems, los cuales tienen muchas formas. Por ejemplo, en la parte del jardín, debes tomar mínimo 14 ítems para salir, sin importar la forma que tengan. Para tener éxito en esta escena, deberás ayudarte de globos y pelotas para alcanzar los lugares altos y así tomar más ítems.

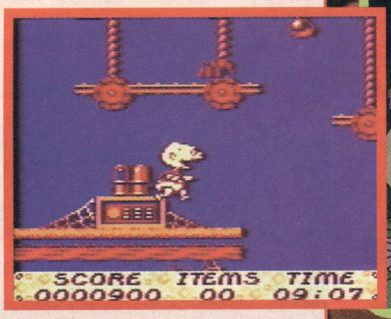

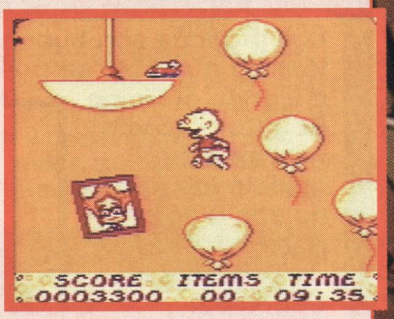

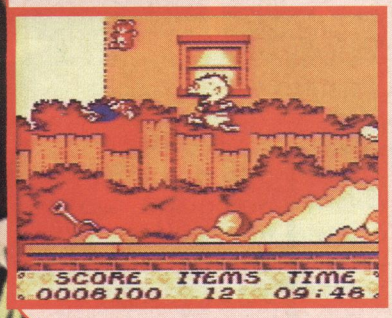

Train Crash

Aquí comienza tu aventura en el bosque. Cuídate mucho de las arañas, los monos y los monstruos. Para salir airoso de aquí, necesitarás Carlitos, a Phil y a Lil; cada personaje tendrá su propia mini-escena, en donde deberás obtener ítems y cuidarte de la gran cantidad de enemigos que encontrarás.

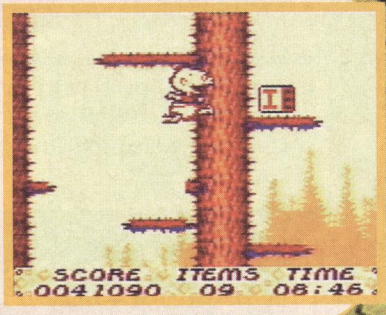

Hospital Corridor

Tommy y sus amigos deberán encontrar a Dil en la última puerta, pero deberán buscar la llave en las otras tres puertas del corredor. Esta escena es variada, ya que puedes controlar a Tommy, a

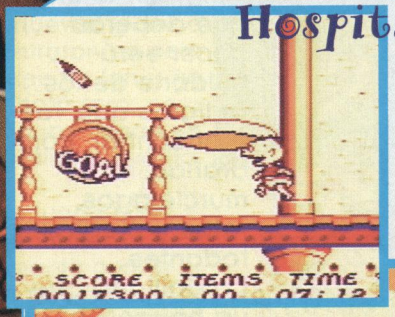

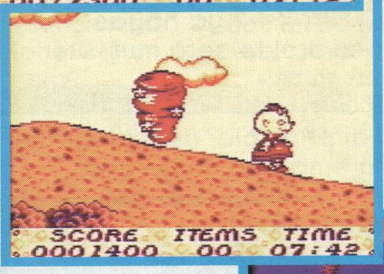

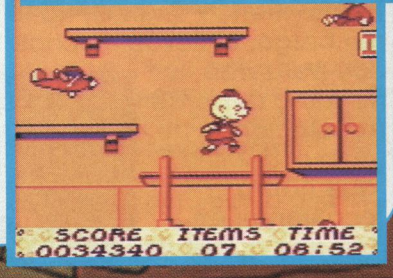

Dark Woods

Ahora a Dil se le ocurre perderse en el bosque... pero de noche. Tu misión será encontrarlo, además de tomar como mínimo 14 ítems. Aquí la cosa es más complicada, debido a la gran cantidad de enemigos que hay. Cuélgate de las lianas si es necesario, pero ten cuidado, ya que los monos y las arañas también lo harán.

Light Woods

Tommy y Dil ya están completamente perdidos en el bosque... pero de día. Esta misión no es difícil, pues lo único que deberás hacer será recolectar 12 ítems; lo complicado es esquivar a los enemigos y tener cuidado al escalar los árboles.

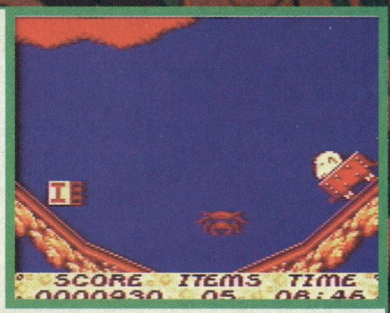

Reptar Ride

Un paseo por los rápidos te espera en esta escena, en donde debes tener mucho cuidado para no chocar con los diferentes obstáculos que te encontrarás, como llantas, peces o grandes rocas. Debes tomar la mayor cantidad de puntos y si quieres ir más rápido, sólo debes presionar el botón B.

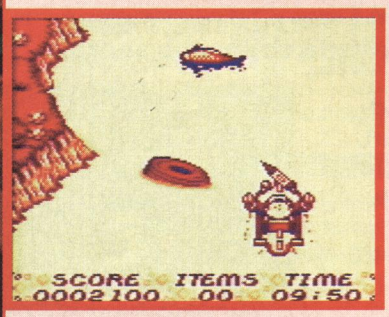

Ancient Ruins

¡Por fin, la última escena! En estas ruinas antiguas, lo único que deberás hacer será cuidarte de los peligros que vas a encontrar, como arañas, murciélagos, ratas y piedras rodantes. La agilidad que ya hayas adquirido con el control te será muy útil.

Los gráficos son buenos, pero es una lástima que sólo se pueda apreciar lo mejor en el Game Boy Color (como ves, en este artículo las fotos no son a color porque tomamos las fotos con el Super Game Boy). Algo que no nos gustó mucho fue la movilidad y la música, pues, la primera es muy lenta y la segunda es muy "bonita" (por no decir sofocante). Y lo que de plano no nos gustó, fue la manera en la que se mueve el scroll (o sea, la pantalla), pues hay veces en las que como que se atora la pantalla y no puedes ver qué hay más adelante... en ese momento te sorprende un enemigo y termina en un segundo con tu trabajo y con tu paciencia.

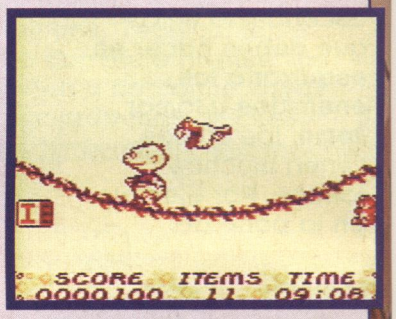

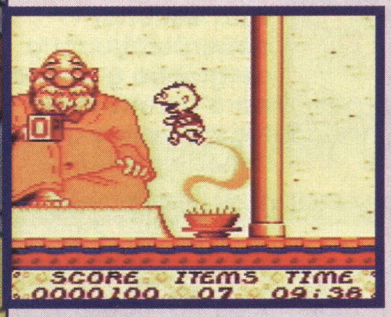

Como te dijimos al principio, este juego no es muy difícil, sin embargo, tiene una particularidad desesperante; se supone que no tienes energía, o sea que si un enemigo te toca, pierdes inmediatamente (tienes cinco continues), pero si llevas contigo por lo menos un ítem, no te pasa nada, sin embargo, si llevas muchos ítems y te tocan, los perderás todos y deberás recolectarlos de nuevo, así que habrá ocasiones en las que querrás perder, en lugar de recorrer todo el laberinto otra vez. También si caes de una altura considerablemente alta, perderás (si vas cayendo y le cambia la faz a Tommy, debes estar seguro que no te vas a salvar de un buen golpazo).

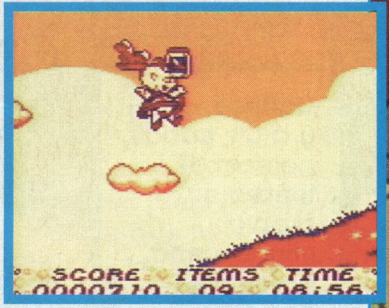

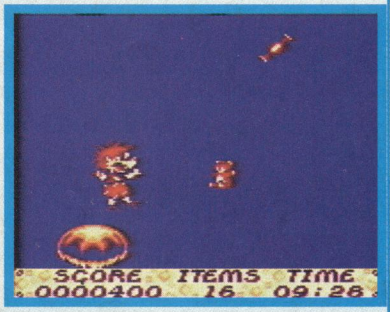

Afortunadamente no todo es lineal, pues si en algunas escenas tomas demasiados puntos, podrás entrar a escenas secretas de bonus, de esta forma podrás incrementar tu puntuación y así poner un buen récord. Para finalizar, Rugrats: The Movie es un título recomendable únicamente para videojugadores inexpertos o para fans de estos personajes, pues si lo que buscas es un buen reto, el único que encontrarás aquí es quedarte con este título por más de tres días (no todo es perfección).

previo

WWF Attitude

Para todos los fans de la lucha libre llega WWF Attitude, este juego podría considerarse como la secuela de WWF War Zone, pero es algo diferente. Bueno, y afortunadamente no sólo es un poco diferente, sino que tambien es mucho mejor que el anterior. ¡Esa es una excelente noticia!

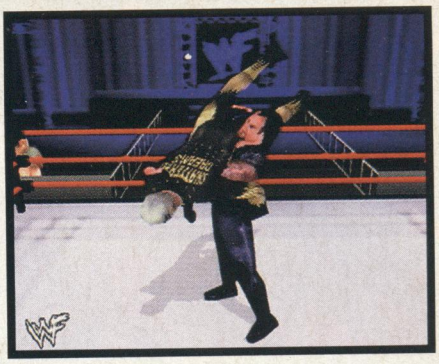

Este juego ofrece muchas de las opciones que hicieron grande a War Zone, pero obviamente tiene muchas cosas nuevas y como siempre, personajes que salieron o entraron en este lapso de tiempo a la WWF, así que si eres un fan y no te pierdes ninguna pelea, esto no se te hará raro, pero si no estás muy enterado de cómo van las cosas en la federación, no te sorprendas si no está tu favorito.

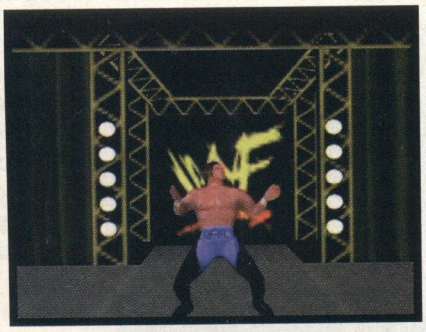

En este juego nos encontramos nuevamente con la opción que nos llamó la atención en en War Zone: editar a tu luchador. Ahora cuentas con distintos trajes, máscaras y complexiones para que puedas editarte a ti mismo en este juego, según como quieras.Esta opción está todavía más completa que en la del primer juego. Ahora puedes editar con gran detalle. Tanto que hasta puedes poner textos en las camisas o poleras, los Shorts y otros aditamentos.

Pero esto no es todo lo que puedes editar. ¡¡¡También existe la opción de editar tus propias arenas de lucha libre!!! En esta opción se pueden elegir el tipo de luces, el tipo de cuerdas o esquineros, lo que hay en la lona... en fin. Toda la información de la edición de personajes y arenas se podrá quedar grabada en un Controller Pak.

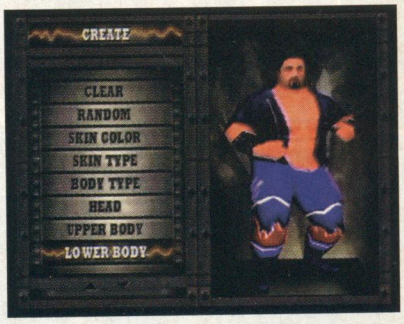

Según palabras de un, productor por parte de Iguana de este juego, WWF Attitude es "10 veces mejor" que WWF War. Esto puede sonar un tanto exagerado, pero después de ver las opciones nuevas, las texturas y gráficos más definidos, los movimientos más realistas, el mejor sistema de control del juego y muchos detalles que se le agregaron a este título (como los cinemas Displays en tiempo real de la entrada a la batalla de cada peleador), uno se puede dar cuenta que esto es cierto, estamos ante un juego que es MUY superior a su predecesor.

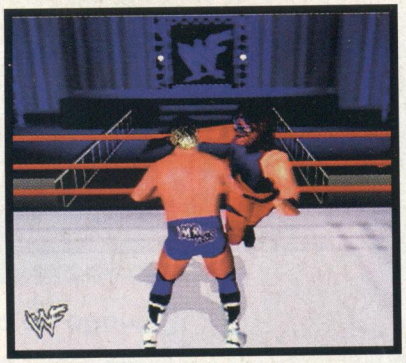

Bueno, este es un juego que saldrá muy pronto y del cual tenemos este pequeño artículo, para que vayas conociendo todo lo que les espera a los aficionados de la Lucha libre. Muy pronto hablaremos más a fondo de este juego, pero por lo pronto te dejamos con la idea de que este es un excelente título, que los aficionados a este rudo deporte van a disfrutar bastante.

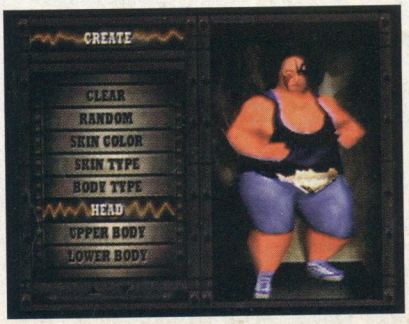

Acclaim entertainment inc.
Compañía

Accesorio

No. de Jugadores

Clasificación: EVERYONE E CONTENT RATED BY ESRB

Desarrollado por: Iguana Entertainment

256 megabits
Memoria

Deportes Lucha Libre
Categoría

Julio 1999
Fecha de Salida

WWF Attitude is a copyright 1999 Acclaim Entertaiment.
WWF is a Copyright of Titan Sports.

previo

Tonic Trouble

Pues bien, como ya te habíamos mencionado, Tonic Trouble es uno de los juegos que más se esperan para este año. El héroe de esta aventura es nada más y nada menos que Ed. ¿Ed? Bueno, aunque es medio gracioso, lo que más importa es que es un chico muy loco que debe luchar contra tomates asesinos (sin parecido con ninguna película), zanahorias desquiciadas y muchos otros vegetales y enemigos que impedirán que él restaure el desastre que él mismo creó.

La cosa es que nuestro amigo Ed se encontraba limpiando la nave (él es el conserje), pero al quererse refrescar con una "gaseosa" que se encontró, sin querer la tiró a la tierra donde ésta causó serios cambios en ciertos individuos, por ser un brebaje radioactivo. Como la cosa no está para llamar a Superman, Ed debe buscar la manera de solucionar este problema.

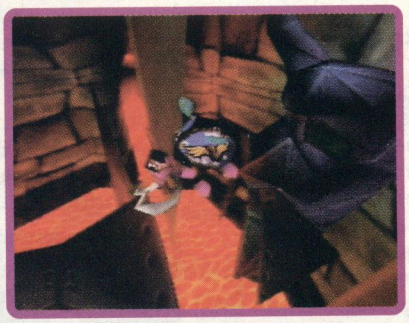

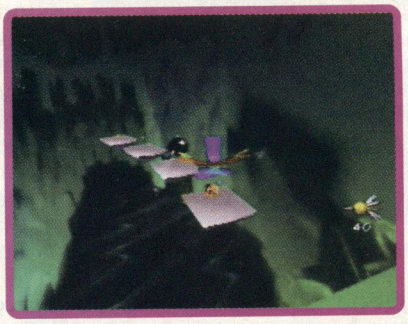

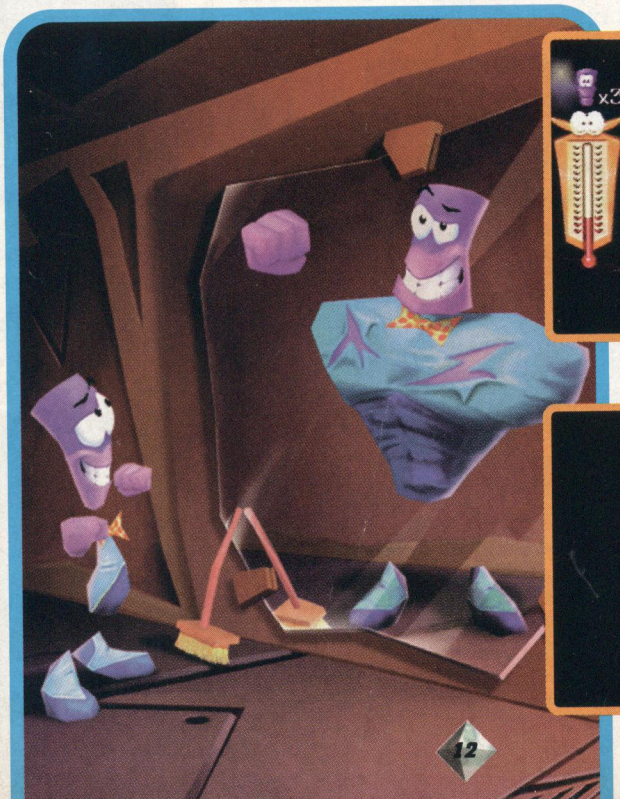

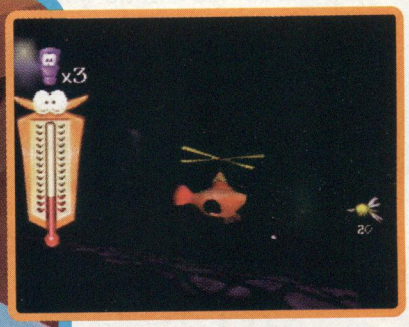

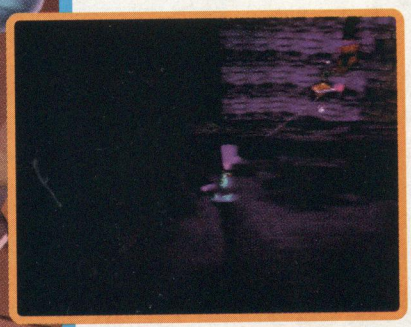

En este juego encontrarás 12 niveles diferentes en tiempo real con mucha acción en tres dimensiones. Es más que nada, un juego de aventuras donde tienes que resolver acertijos, conocer personajes y encontrar muchas cosas diferentes. Así que no esperes un reto fácil.

UBI SOFT
Compañía

Accesorio

No. de Jugadores

Clasificación: EVERYONE E CONTENT RATED BY ESRB

Desarrollado por **Ubi Soft**

128 megabits
Memoria

Acción Aventura
Categoría

Verano 1999
Fecha de Salida

©1999 Ubi Soft

Este juego fue creado por el mismo sujeto que creó a Rayman (casi no se ve el parecido), Michael Ancel. Para que su misión sea todo un éxito, debes echar mano a todas las habilidades que puedas para poder salir victorioso de este enredo, puedes correr, saltar, colgarte, nadar, agarrar cosas, arrastrarte e incluso volar, además de usar una cerbatana, bueno, un héroe debe usar lo que pueda ¿no?

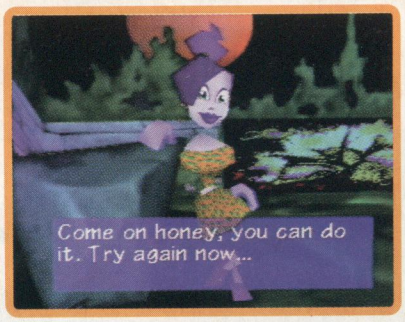

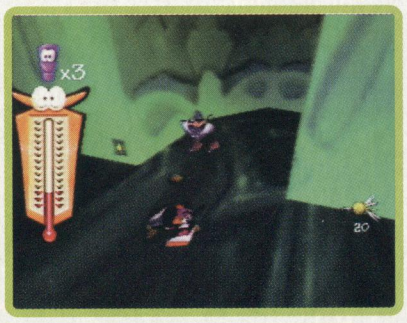

Este juego mantiene muchos aspectos de los tradicionales títulos de plataformas, pero sin perder el libre movimiento de los juegos en 3D. Algo chistoso es la energía, aquí te la cuentan con un termómetro.

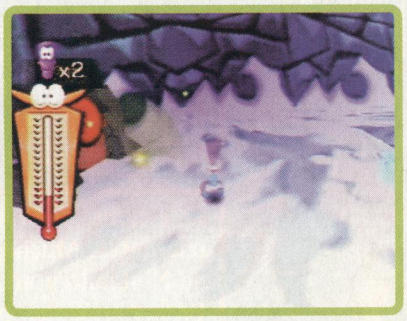

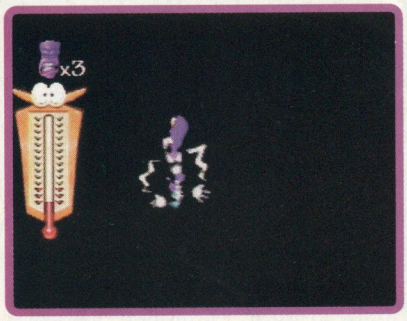

También la música tiene mucho que ver, pues cuenta con variados fondos musicales y sonidos ambientales, pero esto ya lo irás viendo (más bien escuchando) cuando lo vayas jugando.

Lo más interesante, es lo fluido de las animaciones, no se ven "robotizadas" ni tiesas y es porque este juego cuenta con animaciones de 30 frames por segundo, lo cual lo convierte en una verdadera caricatura, pero que tú controlas.

Pues nada más nos resta decirte que este juego promete mucho, pero como siempre, cada quien tiene la última palabra. Por nuestra parte, te podemos decir que es muy recomendable, aún para los videojugadores no muy experimentados.

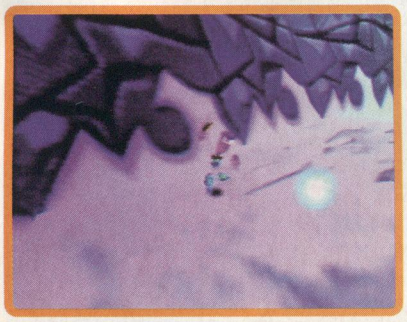

REPORTE E3 '99

ELECTRONIC ENTERTAINMENT EXPO

El lugar: Los Angeles, California
El Motivo: La exposición más importante a nivel mundial sobre videojuegos, conocida como E3.
El por qué de esta introducción: La verdad, ¡ni idea! Pero se ve bien ¿A poco no?

Pues sí, está de más hablar sobre que el E3 es la exposicion más grande de videojuegos, que se realiza cada verano en los Estados Unidos (esta vez fue del 13 al 15 de Mayo), que más de 100 compañías relacionadas al entretenimiento se dan cita ahí y que también esta exposición sirve como escaparate para que, precisamente, ellos puedan hacer anuncios importantes o mostrar a la gente del medio sus nuevos productos.
También está de más decir que como todos los años que se ha realizado esta exposición, Club Nintendo ha estado ahí para traerte lo más relevante de este Show. Así que siendo éste el escaparate de mayor importancia, es obvio que hay mucho qué decir ¿no lo crees? Bueno, nosotros también pensamos lo mismo y por lo tanto, vamos a revisar todo lo que nos trajo este evento. Sin embargo vale la pena apuntar que este año, tanto en el N64 como en el GBC veremos una increíble cantidad de juego para finales de este año y principios del siguiente, así que le daremos un nuevo formato a nuestro reporte: Hablaremos un poco más a fondo de lo que es muy importante (anuncios, juegos) y de lo que podamos abordar en ejemplares posteriores con mayor detalle, las comentaremos no tan a profundidad, así que: ¡¡Comenzamos!!

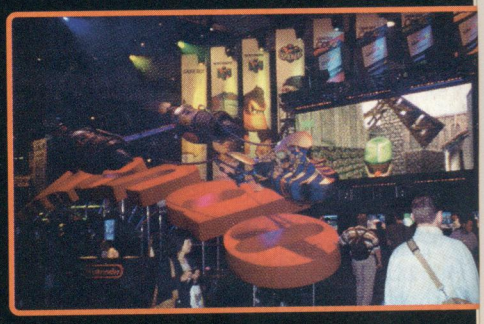

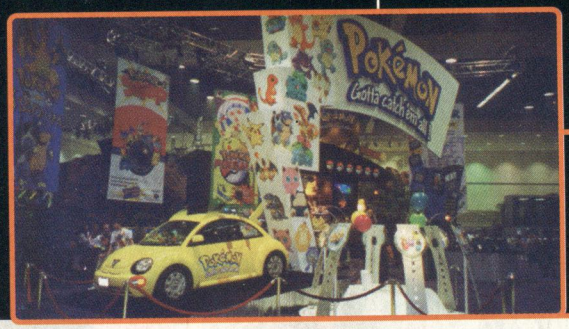

Este evento tuvo muchas cosas relevantes. Muchos juegos por parte de Nintendo y un gran ambiente. En las próximas páginas encontrarás mucha información de este evento.

El gran anuncio de Nintendo

Un día previo al evento en forma, Nintendo siempre organiza reuniones y presentaciones privadas de sus juegos, sus planes mercadológicos y presentaciones con la prensa. Esta ocasión, en el marco de un cine antiguo de la ciudad de Los Angeles, pudimos ver los juegos que jugaríamos al día siguiente en el piso del Show. Oímos acerca de que los videojuegos ya se están volviendo parte de la cultura Pop de nuestra sociedad. Pudimos oír de cómo las ventas de los videojuegos en general crecieron en un 24%, teniendo Nintendo un crecimiento estimado al finalizar el año de arriba del 31%. Pero lo que también pudimos saber, fue el anuncio por parte de Howard Lincon, sobre la próxima consola de Nintendo. ¡Sí!, una nueva consola con características bastante increíbles.

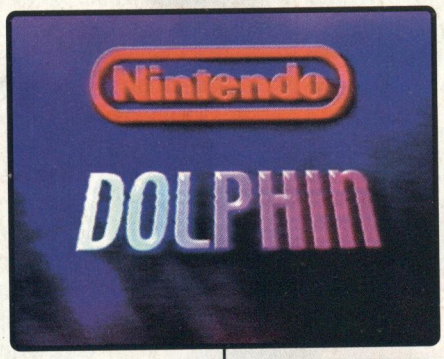

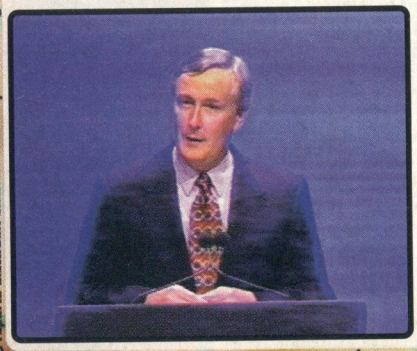

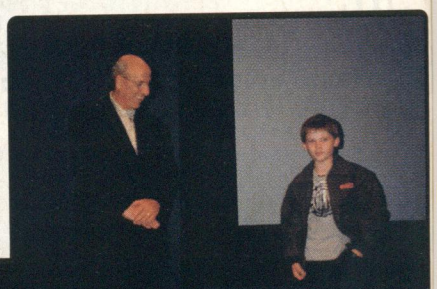

En el evento de Nintendo, estuvo como invitado Jake Lloyd, el actor que interpreta a Anakim Skywalker en la película de Star Wars Episode I. Esto para promocionar el juego de Star Wars Episode I Racer de N64 (él es el personaje principal del juego).

'98 reporte electronic entertainment expo E3 los angeles '98 reporte electronic entertainment expo E3 los angeles '98 reporte electronic entertainment expo E3 los angeles '

Gráficos

-Chip customizado diseñado por ArtX.
-Velocidad del procesador gráfico de 200 Mhz.
-Compatible con la tecnología 0.18 micron Copper DRAM.

Memoria del sistema

-Tecnología de alta velocidad DRAM.
-Ancho de banda de 3.2 GB por segundo.

Software

-Tecnología DVD propiedad de Panasonic. Protección mejorada contra piratería.

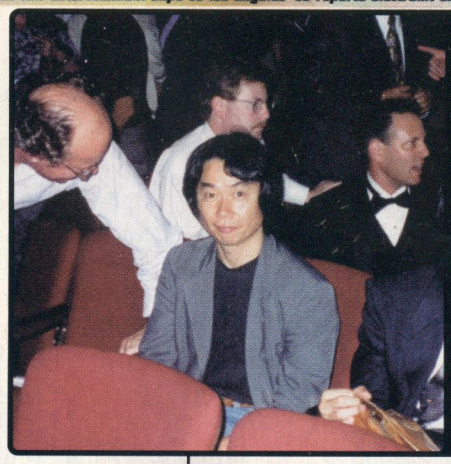

Aunque Miyamoto no tuvo una presencia tanto de peso como el año pasado (con la presentación de Zelda), sí dio su punto de vista sobre el nuevo sistema "Dolphin". El dijo: "Yo siempre tuve en mente, cómo es que juegos como Zelda se podrían ver y se podrían crear en el N64. Ahora, con el procesador Gekko, tengo la oportunidad de llevar el diseño de los videojuegos a un nuevo nivel."

las siguientes: Obviamente, y por razones de competencia, Nintendo se reserva muchas de las especificaciones del sistema. Y obviamente los videojugadores podemos esperar muchísimas sorpresas e innovaciones por parte de Nintendo, como ha sido siempre su costumbre en el mercado de las consolas. Sólo basta echar un vistazo a la historia y ésta nos dará la razón.

Los Juegos

Bueno, y... ¿A qué vamos al E3? ¡Pues a ver juegos! En esta ocasión, vamos a hablar de los juegos que vimos en este evento. En esta ocasión les daremos un poco más de importancia a los juegos, que según nuestro criterio merecen que se hable bastante de ellos. Estos títulos formarán la primera parte de nuestro reporte. Después veremos los demás juegos y sólo hablaremos un poco de ellos por el momento. Esto lo hacemos para que no sea tan masivo el bombardeo de la información y nuestro reporte no sea tan pesado de leer. Además, de todos estos juegos vamos a hablar alguna vez en el futuro. Por cierto, si de un juego no hablemos mucho, no quiere decir que lo consideremos malo. Lo que pasa es que en muchos casos, muchas son versiones previas y es difícil decir al jugarlo sólo unos minutos qué tanto Gameplay tiene, si va a mejorar.... en fin.
Mejor sigamos con el reporte y vamos a dejarnos de "rellenos mareadores".

Apartir de aquí ubicarás el licenciatario, memoria y fecha de salida en estos mismos colores.

Perfect Dark

Nintendo / Rare — 256 Megabit — Diciembre 99

Hace un año, tuvimos la oportunidad de ver las primeras imágenes del juego Perfect Dark. Lo que se dijo en aquella ocasión es que este juego estaba siendo desarrollado por el mismo equipo que lanzó Goldeneye para el N64 (el juego de más venta para este sistema). Por el historial de este equipo de Rare, siempre se esperó mucho de este juego y la verdad, es que después de haberlo visto un año después, sí que mejoró bastante; de hecho, hasta más de lo que muchos hubieran esperado. Perfect Dark tiene la misma mecánica de juego que Goldeneye. Se trata de un juego de "primera persona." De hecho, muchas personas consideran a Perfect Dark como la secuela de este título, pero eso sólo podría ser en modo de juego, pues ambos conceptos no tienen nada en común. En Perfect Dark, el año es 2023 y de una corporación secreta de nombre DataDyne, se envía una señal de auxilio. La agente especial, Joanna Dark recibe esta señal y acude para ver qué es lo que pasa, sin saber que el meterse con esta empresa, la llevará a descubrir cosas que tienen que ver aún con otras muy delicadas, como la paz mundial. Una de las primeras cosas que uno nota al jugar Perfect Dark, es que los gráficos fueron mejorados de una forma notable. Y sí, es lo primero

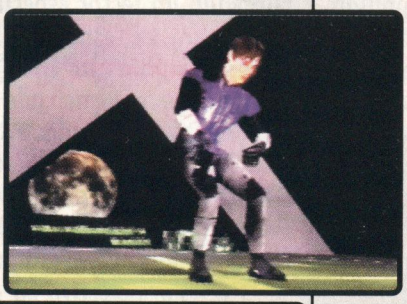

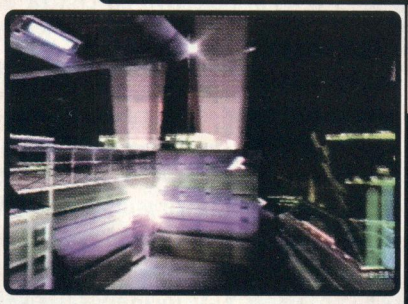

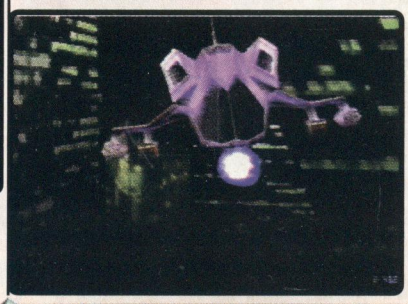

'99 reporte electronic entertainment expo E3 los angeles '99 reporte electronic entertainment expo E3 los angeles '99 reporte electronic entertainment expo E3 los angeles '

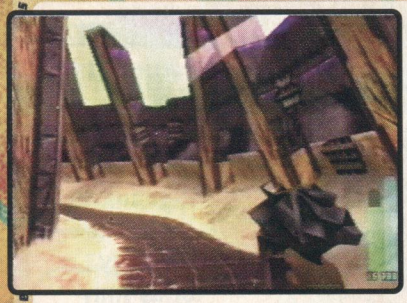

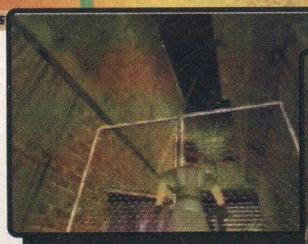

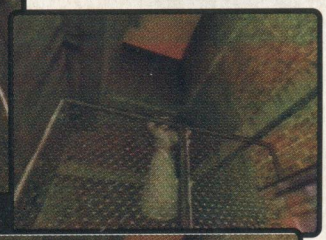

Aquí podemos ver cómo es que se ha puesto un especial énfasis en las secuencias animadas en este juego. Sobre todo, ahora hay un manejo de "cámaras" más dinámico que en otros, para darle un toque de película.

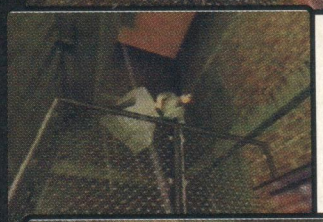

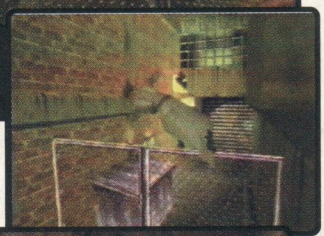

Estos personajes tienen una inteligencia artificial muy bien desarrollada. Tanto así que tú les puedes enviar órdenes mediante el control para que ellos te cubran mientras realizas alguna acción, o que todos ataquen a un solo blanco, por mencionar algunas de las funciones que puedes realizar.

Sobre las armas tampoco se mencionó demasiado. Lo que sí, es que tuvimos la oportunidad de ver un par de armas muy innovadoras, entre ellas un rifle de rayos "X" que permite ver a los enemigos a través de las paredes... ¡¡¡y dispararles!!!

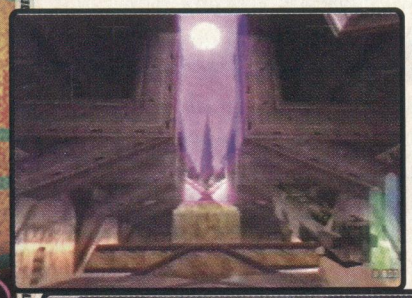

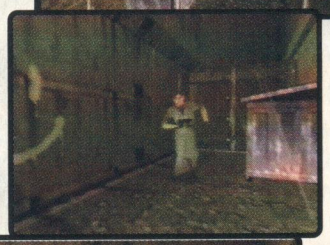

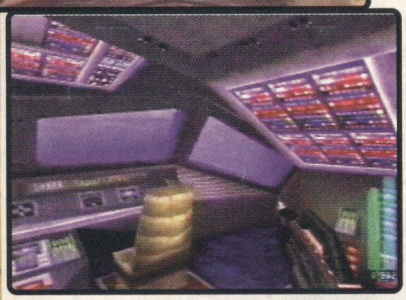

Perfect Dark tendrá un sin fin de innovaciones tecnológicas. Ken Lobb, en una conferencia de prensa especial nos mostró mucho de lo que aquí mencionamos y nos habló de una función que tendrá este juego y que nos dejó gratamente sorprendidos: Si tú tienes el Transfer Pak (el adaptador para pasar datos de Cartuchos de GB al N64) y la GB Camera, podrás sacar fotos de tu cara con este último aditamento, pero ¿Para qué? Bueno, con el Transfer Pak podrás leer la información de la cámara e incorporar tu cara que tengas capturada a alguno de los personajes del juego, ¿te puedes imaginar? Ya podrás estar en un juego, o tu hermano o hermana, o tu papá, o quien tú quieras. Estos datos se podrán quedar grabados en la memoria del cartucho o bien en un Controller Pak. Por esto y por muchas cosas más, creemos que Perfect Dark fue el juego más espectacular de los que se mostraron para cualquier sistema de Nintendo. ¿Tú qué piensas?

Donkey Kong 64

Nintendo / Rare — 256 Megabit — Noviiembre 22

Ya desde hace un poco de tiempo. Rare dio a conocer que se encontraba trabajando en la adaptación de la serie "Donkey Kong" para el N64. Desde que se anunció esto, hubo mucha expectación. Pero no fue hasta unos días antes del evento, que Rare habló un poco más en forma del juego, pero sin llegar a profundizar demasiado.

Ahora, en este E3 se dieron a conocer muchos datos de este título y sí que se perfila como uno de los grandes favoritos para este fin de año. DK 64 sí que dará de qué hablar, pues Rare al querer lograr algo excepcional, lo está programando para jugarse UNICA y EXCLUSIVAMENTE utilizando la expansión de memoria del N64. Aunque esta es una buena noticia, esto está poniendo en un predicamento a la gente de Nintendo, pues originalmente ellos planeaban vender el

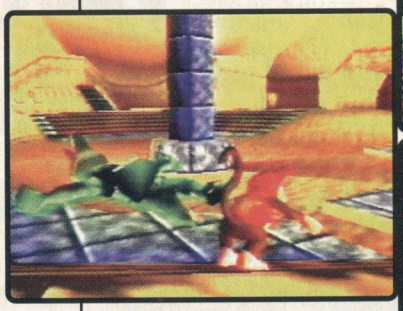

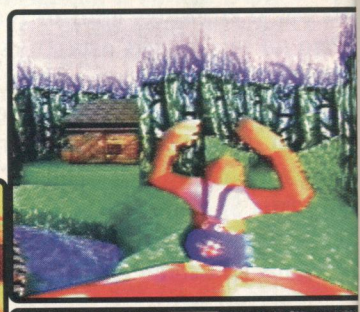

ment expo E3 los angeles '99 reporte electronic entertainment expo E3 los angeles '99 reporte electronic entertainment expo E3 los angeles '99 reporte electronic entertain

'99 reporte electronic entertainment expo E3 los angeles '99 reporte electronic entertainment expo E3 los angeles '99 reporte electronic entertainment expo E3 los angeles '

Gauntlet Legends

Midway | 256 Megabit | Fin 1999

Año tras año, Midway adapta sus juegos más espectaculares de Arcade para los sistemas caseros de Nintendo, y entre los juegos que veremos este año para el N64 y que pudimos disfrutar en Arcade, está el juego de Gauntlet Legends. Ya hace tiempo hablamos de este juego en su versión Arcade, y lo que podemos decir de él es exactamente lo mismo que dijimos en aquella ocasión: Guantlet Legends es un juego que está basado en el clásico juego de Gauntlet que apareció para el NES y GB hace ya varios años. En este juego, controlas a diversos personajes: un guerrero, una amazona, un elfo y un hechicero. Estos personajes tienen distintas características cada uno, dependiendo su clase. Su misión es avanzar por varios calabozos llenos de peligros, estos calabozos pueden ser observados en una vista general de "Top View" o vistos por arriba. En estos macabros escenarios te vas a encontrar con decenas de enemigos a los cuales tienes que derrotar con tus armas o habilidades. Obviamente, al ser calabozos los escenarios en los que tú juegas, el reto no sólo consiste en avanzar sin ser eliminado, sino que también hay que resolver, en algunas ocasiones, ciertos acertijos para poder avanzar al siguiente nivel. Después de pasar cierto número de escenas, podrás enfrentarte a unos enemigos gigantescos, los cuales cumplen la misión de ser "jefes" del mundo en el que estás jugando.

No cabe duda que Midway va mejorando la calidad de sus juegos conforme pasa el tiempo. Pero bueno, más que mejorar sus juegos, lo que mejoran son sus adaptaciones. En este caso, Gauntlet Legends es una adaptación de lo más fiel que ha hecho está compañía. Los gráficos son bastante parecidos al los del Arcade, la movilidad es idéntica y la mayoría de efectos gráficos del Arcade están. Sin embargo y lo más importante es que este juego sigue siendo para 4 jugadores de forma simultánea sin ningún problema, gracias, tanto al poder de procesamiento del N64 como a su puerto para 4 jugadores. Y por si fuera poco, hasta la mayoría de trucos (si no es que más) de la versión original se encuentran en Gauntlet Legends para el N64.

Harvest Moon 64

Natsume | 128 Megabit | Fin 1999

Uno de nuestros juegos favoritos para el SNES y el GB es Harvest Moon, y no puede ser más que una excelente noticia el que Natsume de América haya decidido traer este excelente juego a nuestro continente. En este juego (para los que no lo conozcan) tú te pones al mando de un personaje que tiene que cuidar de una granja. Se podría decir que es un simulador de granja, pues hay que cuidar en ella hasta el más mínimo detalle: hay que limpiar el terreno en donde vallas a sembrar, hay que elegir qué es lo que se va a sembrar, hay que cuidar de los animales de la granja para que produzcan leche, huevos, lana... y todo esto cuidando detalles como el clima, la temporada del año y todas esas cosas.

Los elementos anteriores estaban ya en los juegos de SNES y GB, pero en éste han sido agregadas nuevas cosas. Pues la cuestión no sólo es cuidar de la granja, sino de la salud física y "mental" del protagonista, pues no todo en la vida es trabajo. Una vez que termines con tus obligaciones del día, podrás ir al pueblo más cercano para buscar entretenimiento de diversas formas. Es más: hasta puedes conocer diversos

'98 reporte electronic entertainment expo E3 los angeles '99 reporte electronic entertainment expo E3 los angeles '

¡no señor! Para eso tienes un arsenal bastante considerable a tu disposición. Gracias a este modo de juego, en JFG hay mucha acción, y es que no sólo tienes que acabar con rivales a la voz de ya, sino que también debes esquivar todos sus ataques. Al avanzar o a lo largo del juego, los 3 personajes irán ganando más poder y por lo tanto modificarán sus armaduras y también sus armas.

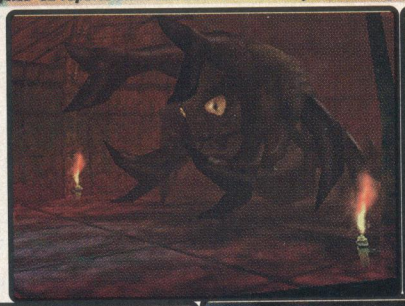

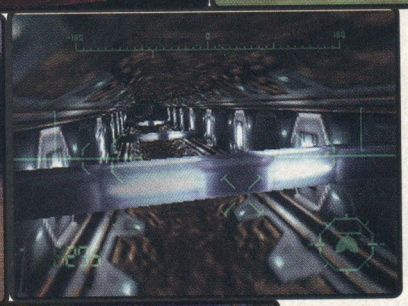

Al igual que muchos de los juegos que se verán en este reporte, Jet Force Gemini hace un especial énfasis en los "Cinema Display" en tiempo real. De hecho, Rare es de las compañías que han aprendido a usar mucho mejor este recurso y en este juego veremos mucho el uso de estos eventos, que ha decir verdad le da todavía más presencia al juego.

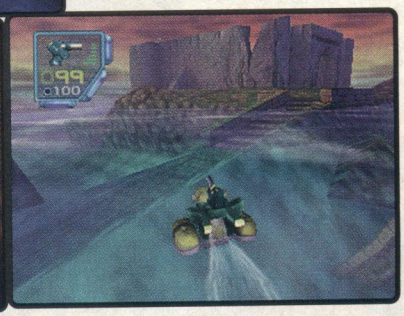

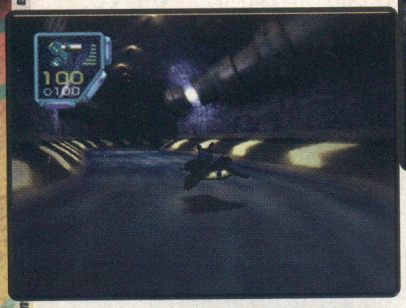

Una de las cosas que se nota fácilmente al verlo en acción es su gran calidad gráfica. Los escenarios tienen una muy buena cantidad de texturas, lo que los hace ver muy coloridos.
Además de esto, los programadores de Rare decidieron agregarle una buena cantidad de efectos especiales, como fuentes de luz o destellos de sol. Algo así como lo que están haciendo con Perfect Dark. De hecho, este juego también es compatible con el "Expansion Pak" para hacerlo ver increíble. Gráficamente es de los mejores juegos que veremos este año.
Jet Force Gemini es un título bastante largo. Como los 3 personajes tienen que entrar en acción, hay mucho camino que recorrer. Según nos comentaba Ken Lobb, aquí se recorren más de 100 escenas en conjunto. Algunas no son tan largas como otras, pero ya en promedio hacen de Jet Force Gemini un juego bastante largo.
Un elemento muy importante para Rare en sus juegos, es la forma en la que los enemigos van a comportarse dentro del mismo. Por lo tanto, en este juego también se ha puesto un especial énfasis en el programa de Inteligencia Artificial. Esto hace que los enemigos sean más violentos y por lo tanto, este juego tiene bastante reto.
Para Nintendo es muy importante que sus juegos tengan un modo de Multiplayer muy divertido y Jet Force Gemini se presta muy bien para eso. De hecho existen 2 modos de Multiplayer en Jet Force Gemini: El primero es en el que compiten de 2 a 4 jugadores entre ellos y el segundo es el de 2 jugadores de forma cooperativa.
El primero de estos modos es muy similar al de juegos como Goldeneye o Turok 2, pues hay que acabar con el rival a como dé lugar. El otro modo de Multiplayer ya hacía falta en un juego de N64, pues como que ya había aburrido un poco eso de tener que jugar con alguien con el único fin de eliminarlo.
Aunque también tenemos que señalar que los Multiplayers no sólo tienen que ver con la trama del juego (disparos). JFG tiene diversos mini-juegos que vas encontrando al ir avanzando. Una vez que hayas jugado en ellos, los podrás escoger en la opción de Multiplayer y así tendrás más variedad en este modo de juego.
Ya por último, nos resta decir que aunque Jet Force Gemini no es un juego de esos que hace mucho ruido, es un título que tiene los méritos propios para sobresalir. En los próximos números de Clubnin podremos hablar un poco más a fondo de él y verás que es cierto lo que decimos.

Rayman 2: The Great Escape

Ubi Soft | 256 Megabit | Octubre 1999

Aunque el género de los juegos de aventuras en 3D es muy socorrido en consolas como el N64, aún existen juegos que destacan por alguna característica en especial y Rayman 2 es uno de esos juegos de los que estamos hablando.
¿Por qué es tan especial este juego? Pues más que nada porque es un juego que la gran mayoría de sus elementos está muy bien desarrollado.

Para comenzar tiene unos gráficos muy buenos y de un estilo que casi no se ha visto en el N64, algo así como si estos hubieran estado dibujados a mano (de hecho, fueron

dibujados a mano). La movilidad es muy buena y la música también es sobresaliente. Además de las características mencionadas, el juego es bastante largo, pues está dividido en 14 mundos. Dando un total de más de 40 escenas distintas.

Sí hemos de ser sinceros, realmente nos llevamos una agradable sorpresa cuando visitamos el Stand de Ubi Soft en el E3, pues aunque ya antes de ir, habíamos tenido la oportunidad de jugar algunos de los juegos que iban a mostrar (los cuales nos parecieron buenos, pero no sorprendentes) fue hasta aquel evento en el que vimos títulos como este y Wild Waters, que son muy buenos.

En fin, podemos resumir que Rayman 2 es un excelente título. Quizá no esté haciendo mucho ruido, ni lo vaya a hacer, pero es de esos juegos que se disfrutan al jugar y que cumplen con su cometido: divertir.

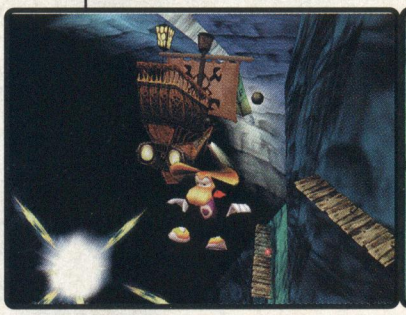

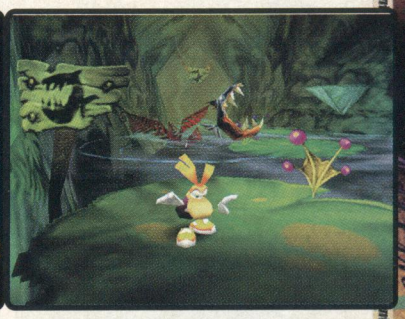

Resident Evil 2

Capcom | 512 Megabit | Diciembre 1999

Muy Sorprendidos.... Así quedamos ahora que tuvimos la oportunidad de jugar la versión de N64 de Resident Evil 2. Y es que tanto Capcom como Angel Studios están haciendo un excelente trabajo en esta conversión. Ya en anteriores ocasiones hemos comentado sobre este juego que se planea ser una adaptación fiel del original, pero no fue hasta que lo jugamos que nos dimos cuenta de esto. Primero que nada tenemos la cuestión gráfica; pues al jugar RE2 en el N64 con la Expansión de Memoria podemos ver de los mejores gráficos que se hayan visto en cualquier juego para este sistema. Los personajes y enemigos se ven con mayor detalle y más definidos, por lo mismo.

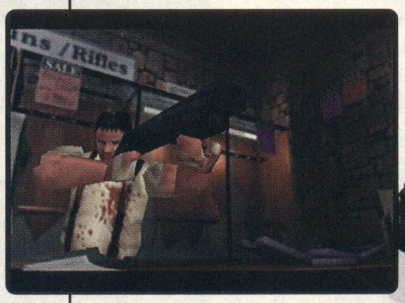

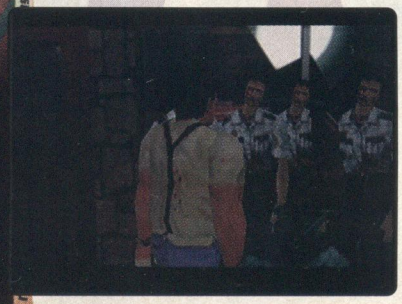

OK, ok, vámonos a la pregunta clave sobre este juego ¿Tiene la versión de RE2 absolutamente todo lo que tiene la versión original? Sí, está absolutamente todo: Items, personajes, armas, eventos, enemigos... "Hey, ¿y qué onda con los cinemas en "Full Motion Video?" se oyen unas voces allá a lo lejos. Pues es muy grato para nosotros comentarte que este juego tiene todos los Full Motion Video que existen en la versión original. Esto es un gran logro, pues todos sabemos que un FMV ocupa una gran cantidad de memoria de un juego, y además de esos FMV, meter toda la

información del juego en un cartucho de 512 Megabit (64 Megabytes) ya es de admirarse.
Nosotros lo jugamos un rato y nos pudimos dar cuenta que la movilidad está muy mejorada, los personajes responden muy bien al control 3D Stick y el modo de juego es más dinámico. Siguiendo con lo de las similitudes y la memoria, también nos pudimos dar cuenta al jugarlo, que todos los diálogos y que se escuchan a lo largo del juego, se encuentran íntegros en esta versión.

Seguro después de leer todo lo que está incluído en esta adapatación te acabas de quedar como nosotros después de jugarlo por un rato: ¡¡¡Muy sorprendidos!!!

Shadow Man

Acclaim — 256 Megabit — Verano 1999

Es un hecho que cuando Acclaim se propone hacer un juego bueno lo logra. Y es todavía más verídico que cuando quiere que sus juegos se distingan de los demás, incluye en ellos elementos que no pueden pasar desapercibidos. Este es el caso del juego Shadow Man que se está programando en los estudios de Iguana.

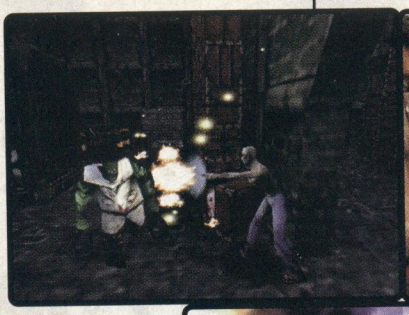

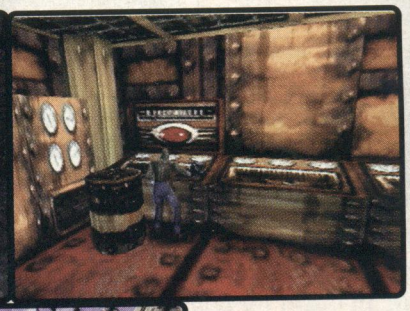

En Shadow Man, tú asumes la personalidad de Mike LeRoi, un graduado en literatura inglesa que se ha convertido en asesino a sueldo. Pero no cualquier asesino, pues él tiene el poder de caminar en el mundo de los muertos convertido en Shadow Man gracias a antiguos poderes Voodoos.
El juego tiene una perspectiva de tercera persona, muy usada en los juegos de N64. Esto para recorrer más de 20 mundos que componen el juego de Shadow Man.

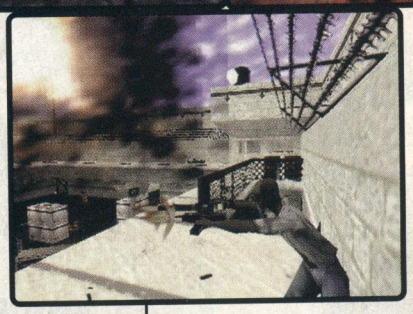

Estas escenas se pueden desarrollar tanto en el mundo de los muertos, donde se mueve con facilidad Shadow Man, o en el mundo de los vivos, manejando a Mike LeRoi. Por cierto, dependiendo de las acciones que realice nuestro personaje en cualquiera de estos mundos, podrás cambiar la historia del juego; este tipo de elementos nos gusta que se incluya en los juegos, pues así le da más "Replay Value" para no sólo jugarlo una vez y botarlo. Este es un juego de acción/aventura, pues aunque hay que enfrentarse a muchos enemigos (con armas únicas, por cierto) como suele suceder en los juegos de acción, también hay que resolver acertijos que en ocasiones resultan algo complejos para seguir avanzando.
El personaje principal de este juego tiene movimientos muy comunes como son atacar, saltar y mirar a su alrededor para reconocer el terreno.
Por cierto, ya que hablamos de mirar al rededor, mencionaremos que los programadores de Iguana han desarrollado una nueva técnica mediante la cual, se podrán ver escenarios muy amplios sin que se pierda detalle ni recurrir al viejo truco de la neblina. ¡Esta es una muy buena noticia!
Al igual que otros juegos que hemos revisado - y que revisaremos- Shadow Man tiene una buena cantidad de eventos, los cuales se representan gracias a Cinemas Display en tiempo real. Sin embargo eso no es todo, ya que acompañando a estos cinemas, existe una buena cantidad de diálogos.

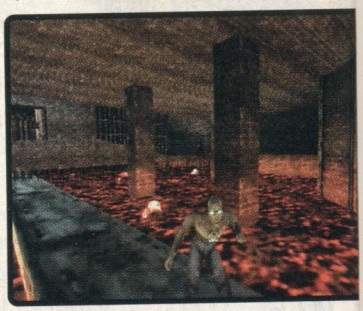

Según nos comentaban algunos de los productores de este título, es más de una hora corrida de voces la que estará programada en la versión final del juego.

Toy Story

Activision — 256 Megabit — Fin 1999

Tal vez puede parecer que la lista de juegos que este año vemos para el N64 está plagada de juegos con un contenido un tanto "violento", sin embargo gracias a la gran cantidad de juegos que se vieron en el piso, este año aparecerán títulos para todos los gustos y edades.
Un ejemplo de esto es la próxima aparición de Toy Story II. Este juego está basado en la animación por computadora que está próxima a salir (no sabemos si sea exclusiva para video o se vaya a exhibir en cines).
En Toy Story II le toca la responsabilidad de ser el héroe a Buzz Lightyear y su deber es rescatar a Woody quien está en poder de un coleccionador de juguetes.
Toy Story II es un juego muy sencillo, pues está enfocado a los jugadores de corta edad, sin embargo

no por eso tiene que ser un juego malo o mediocre. Los gráficos son muy buenos y hay bastantes texturas para darle variedad visual.

La movilidad es simple pero buena y cabe recalcar que es un juego divertido.
Como suele suceder con la mayoría de los juegos en los que está involucrado Disney Interactive, tanto la gente de esta compañía, como algunos diseñadores de Pixar están muy atentos del desarrollo del juego para que esté muy apegado a la película.

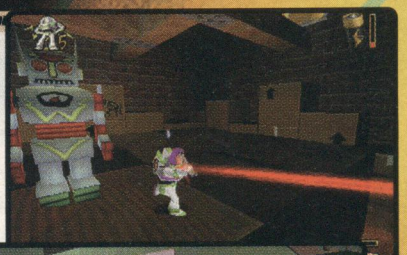

Aunque falte un poco de tiempo para que salga esta película y por ende el videojuego, promete bastante.

40 Winks

GT Interavactive | 128 Megabit | Noviembre 1999

Ya hace un par de números hablamos de este juego y ahora tuvimos la oportunidad de conocerlo en vivo en el E3. Aunque el concepto del juego suena bastante bien: "Un par de personajes que se meten al mundo de los sueños a rescatar a 40 Winks, y en el sueño pueden cambiar su personalidad para ayudarse en su misión"; el juego no muestra una gran innovación en lo que al género de juegos de plataforma / aventura se refiere. Pues lo que vimos no tiene demasiada innovación.

Esperemos que Eurocom le ponga todavía más empeño al juego, pues es una compañía muy importante y no debe andarse "quemando" con cualquier clase de juegos.

Air Bordin' USA

Agetec | 128 Megabit | Agosto

Si el nombre de este juego te parece conocido no te culpamos, pues ya hace tiempo lo analizamos, pero cuando iba a ser lanzado por Ascii. Ahora, poco más de un años después, Agetec (que viene a ser casi lo mismo que Ascii) pretende lanzar este juego futurista de AirBoarding. La verdad es que si este juego lo hubieran lanzado en su momento, hubiera tenido una muy buena oportunidad, pero ahora que están saliendo juegos mucho más complejos, pues éste se verá como si tuviera más de año que salió en Japón... ¡Un momento! ¡En realidad tiene más de un año que este juego salió en Japón! ¡Vaya problema!

Army Men: Sarge's Heroes

The 3DO Company | 128 Megabit | Fin 1999

Una serie de juegos muy importante para 3DO es la de Army Men, y ahora ellos están preparando su primer juego para el N64. En estos juegos, tú manejas a soldados de plástico en la constante lucha de su supervivencia. En este caso es la armada verde contra la café. Este juego se ve en una perspectiva de tercera persona y tu personaje es uno de los 9 diferentes soldados, los cuales tienen distintos movimientos como caminar, correr, saltar y obviamente disparar. Los escenarios son lugares comunes, pero que para ellos se ven de tamaño gigantesco.
Este es un juego muy interesante del cual ya hablaremos más a fondo, pues vale la pena profundizar en algunos de sus detalles.

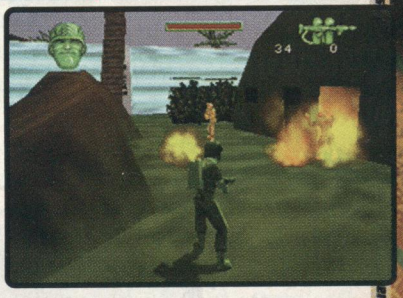

Asteroids Hyper 64

Crave | 128 Megabit | Agosto 1999

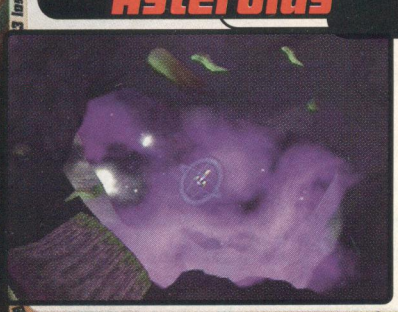

Este juego marcó toda una era en los locales de Arcade en los años 80 y ahora tenemos una adaptación de este gran clásico, pero con gráficos que sólo el N64 puede generar.

Básicamente el modo de juego es el mismo que el original: destruir asteroides, pero ahora hay nuevos peligros, como asteroides radioactivos que afectan el funcionamiento de tu nave si te acercas mucho a ellos, así como otras 14 clases diferentes de asteroides, cada uno con sus peligros únicos. Además de esto, se incluye un nuevo modo de multijugadores (para 4 personas) y la posibilidad de enfrentarte a distintos jefes de nivel.

Basemaster 2000

THQ | 128 Megabit | Fin 1999

Ahora que se presentan una buena cantidad de juegos para el N64, es inevitable que uno de ellos sea de pesca (los tuvo el SNES, el GB y ahora el N64). A decir verdad, este juego mantiene las bases de otros juegos de pesca, sin embargo hay elementos del juego que se explotan muy bien del sistema, como el efecto de agua, el movimiento de los peces y el poder de procesamiento para crear efectos y movimientos apegados a la realidad.
Otra característica importante del juego es que es narrado como si se estuviera trasmitiendo por la TV (¿Puedes creer que esto lo trasmiten por la TV en EU?).

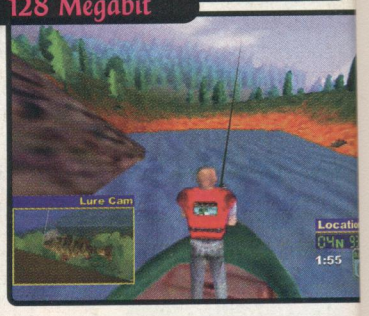

Battletanx 2: Global Assault

The 3DO Company | 256 Megabit | Fin 1999

Aunque el primer Battletanx fue un juego bueno, pero así nada más, 3DO está trabajando para que la secuela sea todavía mejor que la primera (eso esperamos). Aunque apenas llevan parte del desarrollo del mismo, hay cosas muy interesantes que piensan incluir; primero que nada cambiarán la historia (¡Yupi!), después incluirán una nueva cantidad de tanques, todos con distintas características, habrá diversos modos de juego para un jugador y para multijugadores existirá un modo de Vs. (para 4 personas) y otro de cooperación (2 personas). Los gráficos han sido notablemente mejorados así como el control. Todo indica que Battletanx 2 sí será un mejor juego que el primero.

Battlezone 64

Crave | 128 Megabit | Noviembre 1999

Crave por lo visto está decidido a llevar viejos clásicos de Arcade al N64. Battlezone 64 está basado en ese viejo juego en el que tú manejabas un tanque que luchaba contra otros. Bueno, aquí haces lo mismo, pero con varias modificaciones que se le hicieron, como los gráficos y la movilidad. Además de eso se le incluyeron 3 modos de juego para que puedas disfrutar de Battlezone como si lo estuvieras jugando en Arcade, o probar cualquiera de los otros 2 modos en los que ya debes de ser más estratégico. Aquí puedes llegar a controlar de entre 32 diferentes vehículos lunares (y es que la acción se desarrolla en la luna).

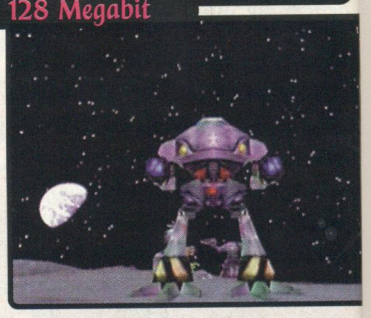

Blitz 2000

Midway | 128 Megabit | Otoño 1999

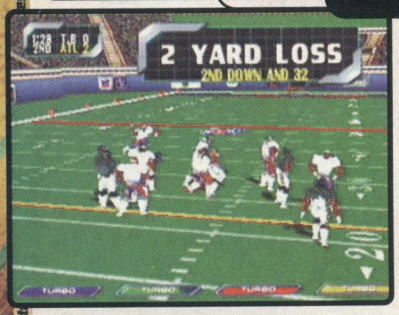

Al parecer Midway planea competir con licenciatarios como Electronic Arts o Acclaim, lanzando sus series de juegos deportivos año tras año. La base de este juego es la misma que en la versión anterior: Ninguna regla, así que puedes ser todo lo violento que quieras. En este juego cuentas con todos los equipos de la NFL, así como algunos jugadores reales. También podrás ejecutar algunos movimientos especiales si cumples con algunas reglas. Una de las grandes mejorías de este juego sobre la versión anterior es que ya cuentas con la posibilidad de que jueguen hasta 4 personas de forma simultánea.

Blues Brothers 2000

Titus | 128 Megabit | Fin 1999

Realmente fue una buena idea comprar la licencia de Blue Brothers 2000 por parte de Titus ¿Por qué? Pues por el tiempo que les ha llevado realizarlo, saldrá a tiempo en el año 2000... aunque la película ya tenga demasiado tiempo de estrenada. En este juego, tú controlas a un personaje de nombre Elwood Blues que tiene que juntar dinero para poder reunir la banda de Rock a la que pertenecía. Este es un juego de aventuras que se desarrolla a lo largo de 25 niveles. Para ubicarte mejor, te podemos decir que este juego es muy parecido a Banjo - Kazooie en objetivos, modos de juego, gráficos, movilidad... ¡Hey! ¿Qué no está resultando demasiado parecido? Bueno, incluye un modo de juego para 4 personas, que ya marca una diferencia.

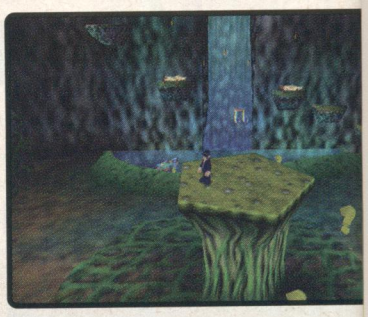

Brunswick Circuit Pro Bowling

THQ | 128 Megabit | Fin 1999

Por el momento no hay mucho qué decir de este juego, pues está apenas desarrollándose, pero la gente de THQ promete bastante. Primero que nada, dicen que éste será el simulador de bowling más real del mundo en cuanto a valores de las bolas y los pinos. Aquí se podrá elegir de entre varios jugadores profesionales de los EU, cada uno con su estilo personal y características únicas. Al jugar, podrás ver la acción desde diferentes puntos de vista y luego la repetición de alguna jugada espectacular. Otra característica importante de este juego es que podrá ser jugado por hasta 8 personas. Una buena opción para los que gustan de este deporte.

Caesars Palace 64

Crave | 64 Megabit | Agosto 1999

Generalmente lo que los juegos de Casino ofrecen es poder jugar y apostar en alguno de los diversos juegos que hay en estos lugares. Obviamente Caesar Palace 64 tiene esto; Blackjack, Craps, Ruleta, Baccarat, Slots, Video Pocker y Keno son algunos de los juegos que existen en este título, pero además te podrás estar moviendo libremente en una recreación fiel del famoso casino Caesars Palace de Las Vegas y de paso podrás hablar con la gente que ahí se encuentra. Esto te permitirá conocer algunas historias y darle bastante variedad a tu juego.
Crave planea lanzar este juego enfocado totalmente al mercado adulto y por eso obtendrá el rating de "Mature". este juego será compatible con el Expansion Pak.

Carmaggedon 64

Interplay | 128 Megabit | Fin 1999

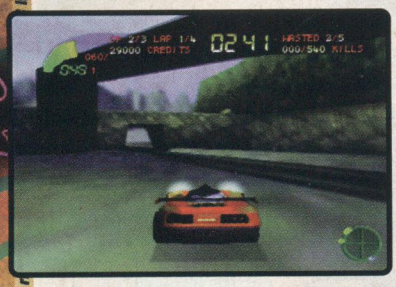

Basado en el popular juego de PC, Interplay se encuentra adaptando Carmaggedon para el N64. Carmaggedon 64 no es el típico juego de carreras, puesto que en éste en lugar de competir en circuitos especiales, corres en la ciudad y obtienes puntos... atropellando a transeúntes. Además de eso tienes que cuidarte de algunos enemigos locos que quieren acabar contigo a como dé lugar. Este juego está siendo programado por la compañía Software Designs, los responsables del juego Buck Bumble de Ubi Soft. Definitivamente no se trata de un juego para cualquiera.

Castlevania Especial Edition

Konami | 128 Megabit | Octubbre 1999

Un juego que fue anunciado y nos causó bastante extrañeza es el de Castlevania Especial Edition. Y nos causó extrañeza, pues el personaje principal es Kohnel, el hombre lobo que fue editado de la primera versión de Castlevania para el N64. Además de esto que se dijo, no hubo ningún otro comentario. Es más, ni siquiera se mostró al público, lo cual nos ocasiona algunas dudas al respecto: ¿Será el mismo Castlevania que conocemos pero con dsitinto personaje? ¿Cómo cambia la historia de Castlevania con esto? ¿Se mejorará el juego en algunos aspectos? Nosotros, como buenos aficionados de esta serie, estaremos pendientes para tenerte informado de este juego, pues lo más raro es que no se haya mostrado nada, estando ya tan cerca su fecha de salida.

Command & Conquer

Nintendo | 128 Megabit | Julio 1999

Command and Conquer es una franquicia muy popular en PC y ahora Nintendo está preparando la adaptación del primer juego de la serie al N64, con misiones exclusivas para este sistema.
Esta clase de juegos de estrategia en tiempo real son muy entretenidos cuando comprendes de lo que se tratan, pero visualmente no llaman mucho la atención.
En este juego, tú eliges a uno de los 2 grupos armados más poderosos que existen (GDI y NOD), cada uno con estrategias especiales de juego.
Command and Conquer es compatible con el Expansion Pak.

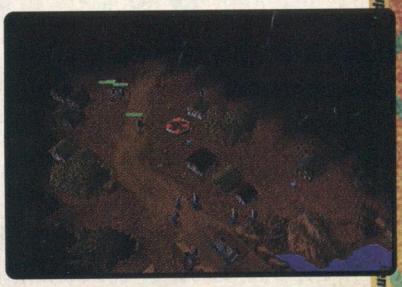

Daikatana 64

Kemco | 256 Megabit | Fin 1999

Basado en el juego más esperado (y la vez más retrasado) de Jon Romero, creador de Doom y Quake, Kemco se prepara a lanzar la versión para el N64 de Daikatana. Este es un excelente juego de primera persona con gráficos excepcionales y compatibilidad con el Expansion Pak. El juego se desarrolla en 4 distintos mundos con 8 misiones. Como en muchos de estos juegos, tú tienes un amplio arsenal para acabar con tus enemigos. Una buena opción de este juego es que gracias al "Tranfer Pak" ambas versiones (GBC y N64) serán compatibles.

Duke Nukem Zero Hour

GT Interactive | 128 Megabit | Otoño 1999

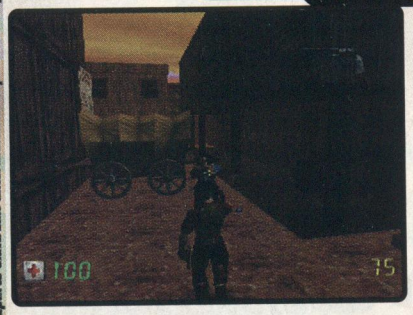

Este es otro juego del que ya hemos hablado bastante. En este E3 pudimos ver una versión preliminar, pero ya en las últimas fases de desarrollo, pues para cuando leas esto no faltará mucho para que este título esté disponible. Lo que pudimos ver es un juego con buena acción, bastante investigación, gráficos un tanto borrosos pero buenos... y Slow Motion. Según nos comentaba un representante de GT Interactive, esto era normal pues ese era un Beta de prueba y la versión final tendría su velocidad normal; nosotros esperamos que así sea, pues nos pareció un juego muy bueno, fuera del detalle antes mencionado.

Earthworm Jim 3D

Rockstar Games | 128 Megabit | Septiembre 1999

Este es otro de esos juegos que no se ve para cuándo vayan a salir. Afortunadamente Rockstar Games ha adquirido ya los derechos de este juego de Interplay y ha puesto la fecha límite de Septiembre de este año. En este juego, Jim debe explorar en su inconsciente, en el que se ha quedado atrapado después de un "accidente". De la última vez que vimos este título a la fecha, hay una gran mejoría. Tal vez no en gráficos, pero sí en movilidad, velocidad de juego y reto. Aunque no tan espectacular como otros títulos, este es un juego que vale la pena jugarlo.

Eternal Darkness

Nintendo | 256 Megabit | Fin 1999

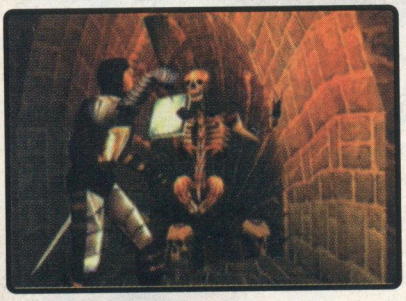

Al parecer los fans del género de juegos de terror van a tener un fin de año muy ocupado, pues Capcom lanzará su Resident Evil 2 y Nintendo hará lo propio con Eternal Darkness. Este juego está siendo desarrollado en Canadá y tendrá la misma carga de suspenso, o más, de RE2. El modo de juego es muy similar a RE, pues el personaje se mueve por escenarios 2D previamente rendereados, pero por lo que pudimos ver, aprovecha mejor algunos efectos gráficos del N64. La movilidad es muy buena y el juego te mantiene al borde de tu asiento (¡Vaya cliché que nos acabamos de mandar!) Este es un título que dará mucho de qué hablar para este final de año.

F1 World Grand Prix 2

Nintendo/VideoSystem | 128 Megabit | Octubre 1999

Nintendo y Video System hacen mancuerna nuevamente para lanzar este año la segunda parte del juego oficial de la F1 para el N64. Aunque la base del juego es muy parecida a la que vimos hace un año, esta nueva versión incluye ciertas mejorías. El "frame rate" fue mejorado, con lo que veremos un juego más fluido y por ende, más real. Las estadísticas y características de los coches han sido actualizadas conforme los últimos resultados y se incluyó un modo "Tutor" para que te enseñe cómo correr correctamente en cada una de las pistas (¡A ver si con esto ya podemos llegar en primer lugar en la pista de Mónaco!) El juego es compatible con el Expansión Pak para mejorar considerablemente los gráficos.

Gex 3: Deep Cover Gecko

Crave | Septiembre 1999 | 256 Megabit

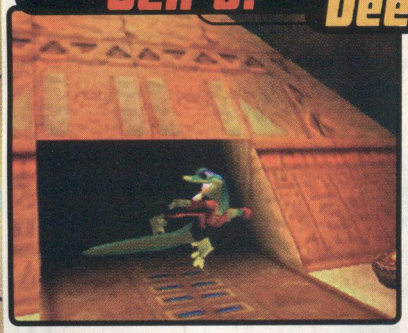

Gex regresa al N64 en una nueva aventura en la que debe rescatar a la bella agente Xtra que ha sido secuestrada por Rez, su viejo archienemigo. Este juego es muy parecido al anterior Gex, en el que este personaje debe pasar por distintas escenas o mundos en 3D, los cuales son parodias de programas de televisión o películas. De hecho, en cada escena, este personaje tendrá la posibilidad de transformarse para ganar distintas habilidades nuevas. Algo que da de qué hablar de este juego, es su memoria de 256 Megabit, la cual se utiliza para mejorar los gráficos y para voces digitalizadas.

Goemon's Great Adventure

Konami | Agosto 1999 | 128 Megabit

Este juego ya tiene algo de tiempo que lo revisamos, sin embargo Konami decidió echarlo para atrás algunos meses ¿La razón? Ninguna aparentemente, pero la versión final de este juego ya estaba lista hace poco más de tres meses. Bueno, lo importante es que se retrase, pero que no se vaya a cancelar, pues juegos como éste, casi no hay en el N64 y son una muy buena alternativa si estás algo cansado de títulos de carreras o de primera persona.
Además de que es un juego muy divertido para 1 ó 2 personas de forma simultánea.

Harrier 2001

Video System | Fin 1999 | 128 Megabit

Originalmente este título sería desarrollado por completo por Paradigm, pero al parecer será terminado por Video System de Japón. Después del chisme, te podemos decir que este es un juego de acción / estrategia en el que hay que completar ciertos objetivos que se te van dando y esto lo haces abordo de distintos aviones, pero el más poderoso es el Harrier. Al principio, este juego estaba pensado en ser más o menos tipo simulador, pero decidieron hacerlo en una mezcla de simulador y Arcade para que todos lo puedan jugar sin problema.
Otra buena adición a este juego es el poder jugar hasta 4 personas de forma simultánea. Más información en el siguiente ejemplar de Clubnin.

Hercules The Legendary Journey

Titus | Fin 1999 | 128 Megabit

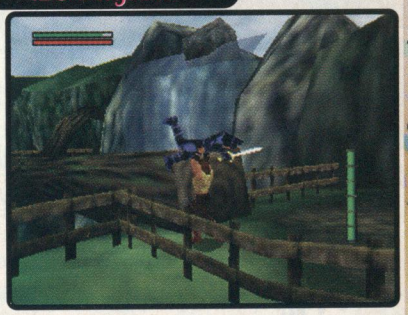

Hercules es un juego de Aventura que se presentó en una forma muy preliminar en este E3. Al igual que en la serie de TV en la que está basado, Hercules tiene que detener a dos titanes que fueron liberados por Ares, han tomado "preso" a Zeus, y luchar hasta con Ares. Como en muchos juegos de aventura, tu personaje (o más bien personajes, pues son 4 los que podrás controlar) tiene que viajar para buscar ítems, pistas, hablar con gente y luchar contra los reglamentarios enemigos. Aunque visualmente este juego se ve muy bien y podría rivalizar con varios juegos del género, todavía falta ver qué tal se juega. Pronto hablaremos más fondo de este título.

Hot Wheels

Electronic Arts | Fin 1999 | 128 Megabit

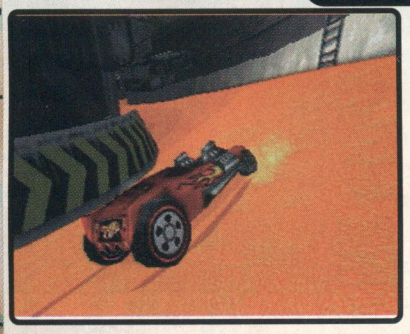

¿Quién no se ha querido poner al volante de uno de esos autos miniatura Hot Wheels?
Bueno, más que para conducir el vehículo, la idea es poder hacer esas peripecias que son logran en las pistas (que se venden por separado, no lo olvides) en las que puedes girar, dar Loops o hasta estrellarte contra otros coches. Bueno, pues gracias a EA, pronto podremos recrear todas estas peripecias en nuestro N64 con este título. Aquí, vas a poder elegir de entre 20 modelos clásicos de Hot Wheels y competir contra otros jugadores en diversos modos de juego. Nosotros lo único que esperamos es que EA lance un juego de la misma calidad que Beetle Adventure Racing.

reporte electronic entertainment expo E3 los angeles '98 reporte electronic entertainment expo E3 los angeles '98 reporte electronic entertainment expo E3 los angeles '98

'99 reporte electronic entertainment expo E3 los angeles '99 reporte electronic entertainment expo E3 los angeles '99 reporte electronic entertainment expo E3 los angeles '

CLUB Nintendo

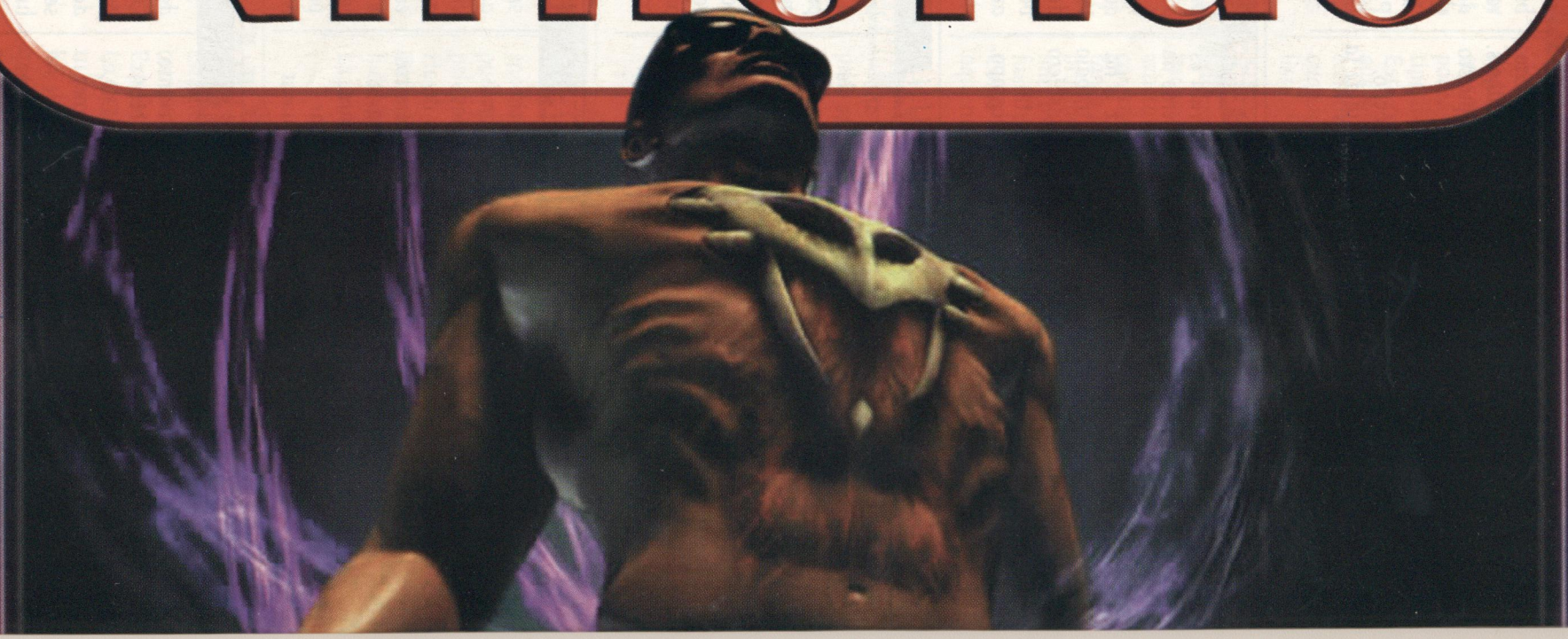

NEW MOVIES

Mario Great Adventure

Nintendo | 256 Megabit | Principio 2000

Originalmente llamado Super Mario RPG 2 y planeado para lanzarse con el Disk Drive, Nintendo ha decidido que este juego debe salir en cartucho y con otro nombre, sin embargo han mantenido el mismo estilo de gráficos planos pero dando un efecto de 3D como inicialmente se había planeado. Este juego junto al de Kirby fueron la sorpresa del Show y sólo tuvimos la oportunidad de verlos en una reunión a puerta cerrada, pues no estuvieron mostrándose en el evento ni en video. Aunque no queda muy claro el concepto del juego, parece que será un juego de aventuras, más que RPG.

Mario Golf 64

Nintendo | 256 Megabit | Julio 26

Existen varios juegos de Golf para el N64 y todos son simuladores de este deporte. La diferencia de Mario Golf 64 con los otros, es que este es más sencillo de jugar, pues se le ha dado un enfoque más al puro estilo "Arcade". En este juego, puedes elegir de entre diversos personajes del mundo "Mario" así como otros personajes originales, cada uno de ellos tienen sus atributos particulares. Aunque el juego no sea tan serio, los valores del viento, la fuerza de los golpes y todo eso es muy realista. Este título tendrá diversos modos de juego, para uno o hasta 4 jugadores.

Mini Racers

Nintendo | 128 Megabit | Fin 1999

Los aficionados a los autos de radio control se podrán regocijar, pues próximamente aparecerán 2 juegos de este Hobby para el N64. Este juego apenas está en desarrollo, pero se piensa incluir en él diversos modos de juegos, varias perspectivas para observar la acción y modos de juego para hasta 4 personas. Este juego se podría considerar como la versión de 64 Bit de RC Pro Am por el tipo de vista, sólo que aquí no es un tipo de superficie en la que corres, sino que hay varias.

MK Special Forces

Midway | 256 Megabit | Fin 1999

Otro juego que aparecerá bajo el nombre de Mortal Kombat, pero sin ser precisamente un torneo es MK Special Forces. Ya anteriormente le había tocado su turno a Sub-Zero, pero ahora serán Sonya y Jax los que estelarizarán su propio videojuego. A diferencia del anterior, este es un juego completamente en 3D, en el que además de tener elementos de juegos de pelea, también existen aventuras y hasta de RPG. Una cosa muy interesante de este juego es que, dependiendo con qué personaje pases alguno de los 7 mundos y los eventos que ocurran al jugar, podrás cambiar totalmente la trama del juego. Otras cosas que prometen bastante son los movimientos especiales de cada personaje y el Motion Capture.

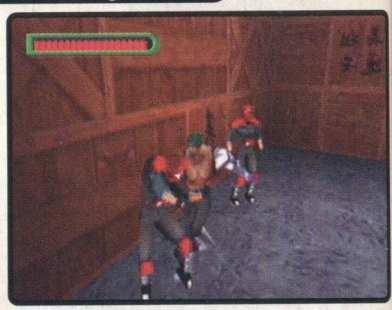

Monster Truck Madness

Take Two | 128 Megabit | Julio 1999

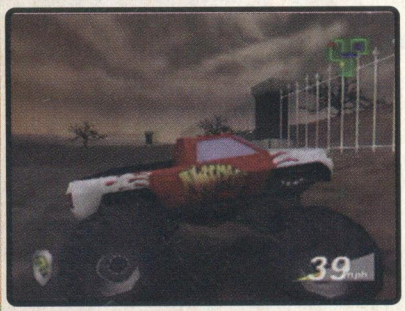

Ya hace mucho que se lanzó un juego de las "camionetas monstruo" y ¿Quién no esperaba ya con ansiedad otro juego de estos? (nótese la carga Light de sarcasmo). En este juego te pones al mando de varias de estas camionetas de llantas gigantescas muy populares. Este juego tiene 7 modos de juego que varían desde la destrucción total, hasta la sana competencia jugando 4 personas de forma simultánea. Los gráficos son muy buenos y está programado para correr ha 60 Frames por segundo. Además de lo anterior, los programadores han trabajado mucho en los valores de los coches para hacer de este un juego muy realista. Más información en el próximo número.

'99 reporte electronic entertainment expo E3 los angeles '99 reporte electronic entertainment expo E3 los angeles '99 reporte electronic entertainment expo E3 los angeles '

Nascar 2000

Electronic Arts | 128 Megabit | Fin 1999

Nosotros sólo queremos una cosa de este juego: ¡¡¡Que lo mejoren mucho en comparación del anterior para el N64!!! Y es que el primero de la serie Nascar para el N64 no era nada sobresaliente. Este juego promete tener bastantes mejorías, pero esperamos que sean lo suficiente para levantar este título. Sobre todo necesitan que trabajen la movilidad, los gráficos, pero en especial el factor de diversión. Pues ya sólo queda esperar.

NBA in the Zone 2000

Konami | 128 Megabit | Noviembre 1999

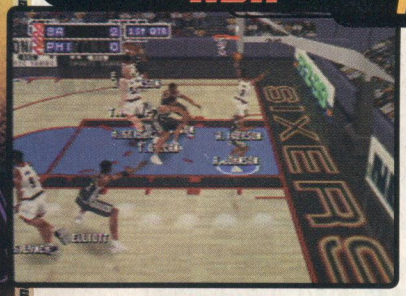

Aunque los anteriores NBA In the Zone de Konami no han tenido demasiada suerte en contra de otros juegos de Basketball de otras compañías, Konami lanza un nuevo juego de la serie con notables mejorías sobre los anteriores. Para comenzar, han trabajado mucho para mejorar lo que es el "Motion Capture" de los personajes y hacer de éste, un juego con mejor animación. Además han incluído minijuegos y concursos como "Slamk Dunk" o tiros de tres puntos. Obviamente todos los equipos de la NBA, así como -casi- todos los jugadores están incluidos en el juego. Fuera de lo anterior, no hicieron hincapié en alguna otra función en particular.

NBA Live 2000

Electronic Arts | 128 Megabit | Fin 1999

Otro juego que aunque fue anunciado, no estuvo en el Stand de EA para que lo pudiéramos conocer.
De cualquier forma te podemos comentar que los planes que se tienen para este título son los siguientes: Utilizar diversas animaciones nuevas, como retos de un jugador a otro, discusiones y obviamente más movimientos.
Además de eso se planea tener muchas voces digitalizadas, tanto para los comentarios como para los jugadores. Se implementarán nuevas tomas de cámara y se añadirán nuevos modos de juego.

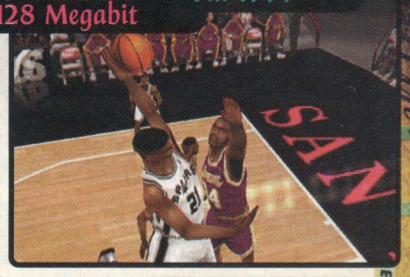

NHL Blades of Steel 2000

Konami | 128 Megabit | Noviembre 1999

Al tener su propia línea de juegos deportivos, es obvio que Konami lanzará (como todos los demás) una versión mejorada de cada uno de sus juegos. Aunque hace poco que vimos el primer Blades of Steel, Konami lanzará para Noviembre el siguiente juego de la serie. Dentro de las mejorías que se le hicieron a este nuevo título están las estadísticas reales de la última temporada, podrás intercambiar jugadores entre equipos, los estadios están adecuados a las medidas de los originales; existe un modo de juego especial en el que puedes jugar "NHL RPG" y los populares escenarios donde recreas situaciones que han hecho historia en la NHL como semifinales, finales o partidos especiales.

The New Tetris

Nintendo | 128 Megabit | Agosto1999

Aunque la mayoría de juegos de Tetris tienen innovaciones, siempre se remiten al concepto original del juego. En este caso, este juego tiene como objetivo principal hacer y acumular el mayor número de líneas al jugar para crear alguna de las "siete maravillas". Además de eso existen nuevas variaciones de juego y la posibilidad de que jueguen hasta 4 personas de forma simultánea mandándose castigos entre ellos. Otro elemento interesante del juego es la compatibilidad que existen entre este juego y Tetris DX mediante el Transfer Pak.

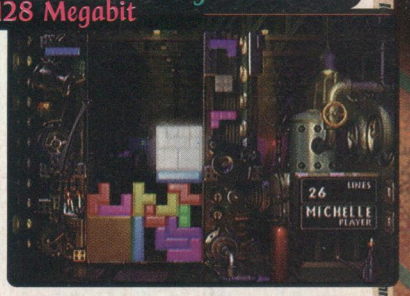

Nuclear Strike 64

THQ | 128 Megabit | Fin 1999

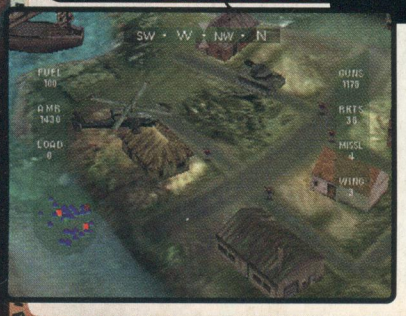

THQ tiene muchos juegos que darán de qué hablar en este 99 y Nuclear Strike es uno de ellos. Este título está basado en la serie de juegos de helicópteros de EA.
Aunque el modo de juego es el mismo que siempre ha caracterizado a esta serie, los gráficos han sido muy mejorados y se ven bastante bien en el sistema de 64 Bit, de hecho incluye efectos muy buenos como fuentes de luz y humo. Aquí elegirás de entre más de 13 helicópteros y aviones para cumplir con misiones de espionaje, rescate y ataque a las líneas enemigas. La inteligencia artificial de los enemigos ha sido muy trabajada, para hacer de éste, un juego con bastante reto.

Paperboy 64

Midway | 128 Megabit | Fin 1999

Si todas las compañías se están poniendo nostálgicas, Midway no se podía quedar atrás y ellos lanzarán una versión moderna de un gran clásico: Paperboy. Al igual que en la versión original, Paperboy tiene que repartir el periódico en diversos vecindarios, para que su jefe (y en consecuencia él) no se queden sin trabajo, pues tiene que elevar el porcentaje de suscripciones en un 75%. Sin embargo la tarea no es fácil, pues hay que entregar muchos diarios en poco tiempo y además sortear todos los peligros de un vecindario, como perros asesinos, vecinos locos y automóviles... además hay que entregar el periódico de forma correcta. En total hay más de 45 niveles, los cuales están todos en gráficos poligonales 3D.

Pokemon Stadium

Nintendo | 256 Megabit | Octubre 1999

¡Una excelente noticia para todos los aficionados a Pokémon es que Nintendo haya decidido traer a América Pokémon Stadium! Esta versión es la segunda de la serie en Japón y en ella se incluyen los 151 Pokémons, con ellos podrás competir en el juego, o mediante el Transfer Pak cargar tus Pokémons desde tu GB y verlos pelear a todo color y con unos efectos gráficos excelentes. Además, el juego cuenta con diversos minijuegos, para pasar horas y horas de diversión.

Ready 2 Rumble

Midway | 256 Megabit | Fin 1999

Si algo caracteriza a los juegos de deportes de Midway es lo poco que estos se apegan a la realidad... pero lo divertido que se vuelven por lo mismo. Ready 2 Rumble es el ejemplo perfecto de esto, pues los movimientos y golpes que aquí hacen los peleadores no son muy comunes que digamos, algunos hasta parecen combos de juegos de pelea. La acción de Ready 2 Rumble es muy rápida y eso es lo que hace más entretenido al juego. En total existen 20 distintos peleadores a escoger, cada uno de ellos con su estilo único de pelea. Es más, hasta existen mujeres boxeadoras. Esto demuestra que estos juegos no se apegan para nada a la realidad.

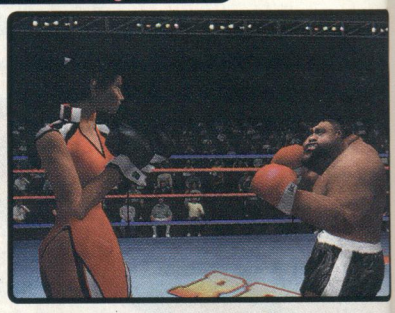

Ridge Racer 64

Nintendo | 256 Megabit | Fin 1999

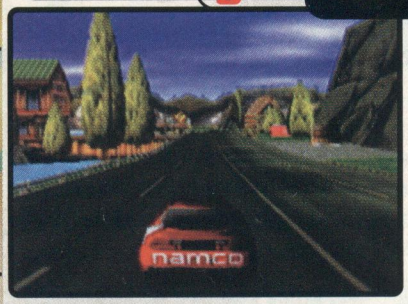

Basado en la popular franquicia de Namco, esta versión para el N64 tiene todas las pistas y coches de las dos primeras versiones del juego, además de otras exclusivas del N64. Un elemento importante de este juego es que podrá ser jugado hasta por cuatro personas de forma simultánea. Esta es una serie de juegos excelente y que seguro se verá mejor que nunca gracias al poder gráfico del N64. Este juego sólo se mostró en el evento en video, pero esperemos pronto poder jugarlo para dar nuestro veredicto.

Riqa

Nintendo | 256 Megabit | Fin 1999

Riqa es el nombre de la nueva heroína que arribará al N64 en un juego de acción / aventura. Este juego tendrá una vista general de tercera persona, aunque para algunas escenas variará. Riqa domina un número bastante extenso de armas y las usa muy bien en contra de sus enemigos. Al igual que otros juegos de Nintendo, éste sólo se mostró en video, e igual que los otros, es un título que promete bastante. Habrá que esperarlo.

'98 reporte electronic entertainment expo E3 los angeles '98 reporte electronic entertainment expo E3 los angeles '98 reporte electronic entertainment expo E3 los angeles '

Starcraft

Nintendo | 256 Megabit | Septiembre 1999

Ahora los encuentros entre los Terrans, los Zergs y los Protos no serán exclusivos de los propietarios de un PC, pues Nintendo lanzará en Septiembre la versión de N64 del juego Starcraft. Este es un juego muy popular de estrategia en tiempo real. La versión de N64 tiene todas la misiones del juego original, más otras que son exclusivas para esta plataforma. La versión de N64 tendrá un modo de juego para 2 personas mediante la pantalla dividida, ya sea en Versus o en cooperación contra el CPU. Si no conoces este tipo de juegos, te recomendamos que pruebes éste o Command and Conquer, ambos son muy adictivos.

Thraser: Skate and Destroy

Rockstar Games | 128 Megabit | Invierno 1999

Thraser es una revista muy famosa en los EU que habla sobre "Skateboarding" y ellos van a patrocinar este nuevo juego que prepara Rockstar Games. A grandes rasgos, éste va a ser un juego en el que andas en un "Skateboarding" y puedes jugar en diversos modos de juego como: Competencia entre 2 jugadores, suertes en las calles o en el Halfpipe. Este juego suena muy interesante, tomando en cuenta que no existe ningún juego así para el N64. Esperamos tener pronto imágenes de él.

Top Gear Hyper Byke

Kemco | 128 Megabit | Principio 2000

Si tú crees que el concepto Top Gear se limitaba exclusivamente a automóviles, estás muy equivocado, pues ahora Kemco, lanzará el primer juego de esta serie pero con motocicletas. Aunque el juego todavía está en una etapa muy previa, se piensan incluir varias cosas muy interesantes, como capacidad para 4 jugadores simultáneos, compatibilidad con el Expansion Pak y una función muy buena en la que las imperfecciones de la pista se van generando al azar.

Top Gear Rally 2

Kemco | 96 Megabit | Fin 1999

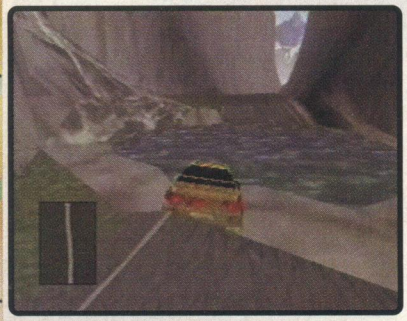

Y si Kemco está explotando en diversas formas el concepto Top Gear... ¿Por qué no hacer una secuela del Original Top Gear Rally? Aunque esta versión no la está programando Boss Studios, se planea hacer un mejor juego que el original. De las características principales de este juego podemos rescatar que las pistas también se generarán al azar, los vehículos que aparecerán son versiones originales de coches de Rally profesionales como los de Ford o Renault y la posibilidad de jugar hasta 4 personas de forma simultánea. Además de eso, existirá una "escuela de manejo" en la que podrás aprender técnicas y recibir una calificación por tu habilidad para conducir. ¡Ah! Y también podrás cambiarle el color a tu coche.

Turok Rage Wars

Acclaim | 256 Megabit | Otoño 1999

Utilizando el mismo "engine" de Turok 2, los chicos de Iguana han desarrollado un juego que será especial para poder jugar varios modos de multiplayer con personajes salidos de Turok 2. De hecho, este juego tendrá una cantidad increíble de escenarios para competir contra otros jugadores. Además de los personajes ya existentes, se programarán otros y también nuevas armas. Para este juego en especial se ha estado trabajando en un programa de Inteligencia Artificial muy mejorado para que puedas competir contra otros personajes controlados por el CPU que te den bastante reto y no estén dando lástima.

ment expo E3 los angeles '99 reporte electronic entertainment expo E3 los angeles '99 reporte electronic entertainment expo E3 los angeles '99 reporte electronic entertain

Vigilante 8: Second Offense

Activision | 256 Megabit | Fin 1999

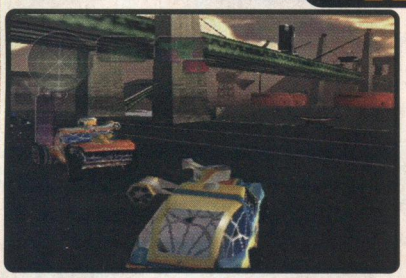

No hace mucho tuvimos la oportunidad de revisar la primera parte de este juego, y ya Activision está preparando la secuela.

Seconf Offense mantendrá el modo de juego tan interesante, pero agregará bastantes elementos a este juego. Aquí tendremos más personajes nuevos y por lo tanto nuevos vehículos (además de más armas). Existirán nuevos modos de juego más largos y de mayor reto, así como una notable mejoría en los efectos gráficos.

WCW Mayhem

Electronic Arts | 256 Megabit | Fin 1999

El primer juego basado en su recién adquirida licencia de la WCW por parte de EA planea ser mucho mejor que lo que se había logrado en el pasado. EA planea hacer todavía más y eso se nota con las especificaciones del juego. Primero que nada han anunciado que en él habrá más de 60 luchadores, cada uno con sus movimientos reales. Hay más de 600 movimientos y llaves capturados por luchadores profesionales de esta asociación. Toda la lucha está narrada. Hay más de 15 escenarios distintos y las tomas de la cámara son todavía mejor que si estuvieras viendo las luchas en tu casa. Sabemos de la calidad de EA como productores de juegos, así que podemos esperar un buen título por parte de ellos.

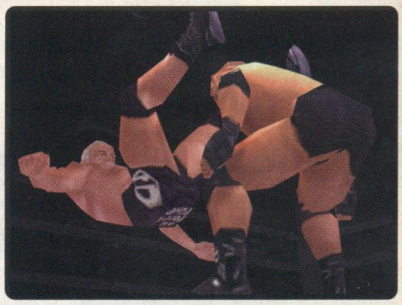

Wild Waters

Ubi Soft | 128 Megabit | Fin 1999

Wild Waters es un juego que están preparando en conjunto Ubi Soft y Lokking Glass Studios. Este juego nos pareció excelente cuando lo vimos en el E3, y eso que aún está en una etapa muy preliminar de desarrollo. Los diseñadores de este juego planean hacer un juego que mezcle elementos de títulos únicos en su clase como 1080° Snowboarding o Wave Race. Aquí compites en ríos con diversas corrientes en tu Kajak. Los programadores están trabajando muy duro en el efecto y los valores del agua. Esperamos el próximo mes hablar más a fondo de este excelente título.

Winback

Koei | 128 Megabit | Otoño 1999

Como ya se había dicho en su momento, Koei traerá a América este juego de acción / estrategia para el N64. En este juego, tú te pones en el lugar del jefe de un escuadrón de rescate que debe acabar con unos terroristas que planean desequilibrar la paz del planeta. El juego tiene una historia muy envolvente, los gráficos son excelentes así como la movilidad.

Aunque este es uno de esos juegos que no hicieron mucho ruido en el E3, realmente vale la pena jugarlo.

World Driver Championship

Midway | 128 Megabit | Junio

De los creadores de Top Gear Rally viene un nuevo juego de carreras que dará de qué hablar en el futuro. World Driver Championship te permite ponerte al mando de distintos coches de escuderías de todas partes del mundo. Compites en circuitos con distintas características para demostrar que eres el mejor piloto del mundo. Quizá de lo más sobresaliente de este juego, son sus increíbles gráficos. Se ve que Boss estudios sí que ha aprendido a usar el poder de procesamiento del N64. Aunque este año saldrán muchos juegos de carreas, podemos ir anticipando que éste, será uno de los mejores de este 99.

Xena, Warrior Princess

Titus | 256 Megabit | Principio 2000

Titus tiene un par juegos de licencias de series de TV en desarrollo. Xena Warrior Princess será un juego de peleas en un ambiente de 3D. En este juego aparecen 11 de los personajes más populares de la serie y cada uno de ellos tiene su propia arma para pelear, así como sus características especiales, sus movimientos y sus poses. Una de las cosas que ha mencionado Titus y que suena como algo bastante innovador es que existirá un modo de juego en el que podrán jugar al mismo tiempo hasta 4 personas de forma simultánea.
Habrá que esperar más para ver qué tal les queda este juego.

Juegos anunciados para el N64

Además de los juegos que se mostraron en el evento. Hubo compañías que aprovecharon la ocasión para anunciar algunos de sus juegos que se encuentran bajo desarrollo y que por algún motivo no se pudieron mostrar. Lee la lista y probablemente te lleves alguna sorpresa.

Excitebike 64	Nintendo.	Diciembre 1999.
Carnivale	Vatical Entertainment.	Otoño 1999.
Elmo's Letter Adventure.	Newkidco LLC.	Finales 1999.
Elmo's Number Journey.	Newkidco LLC.	Finales 1999.
Jeff Gordon XS Racing	American Softworks.	
Lego Racers	Lego Media.	Finales 1999.
Looney Tunes: Space race	Infogrames.	Finales 1999.
Monopoly.	Hasbro Interactive.	Invierno 1999.
NBA JAM 2000	Acclaim.	Otoño 1999.
NBA Showtime	Midway.	
NBA on NBC'	Midway.	Finales 1999.
Nightmare Creature II	Activision. 256	Principios 2000.
Polaris Snowcross	Vatical Entertainment.	Finales 1999.
Rat Attack	Mindscape.	Finales 1999.
Tiger Woods 2000	Electronic Arts.	Finales 1999.
Supercross 2000	Electronic Arts.	Finales 1999.
WWF.	THQ.	Finales 1999.

Game Boy

El Game Boy es el sistema portátil más popular del mundo, y así se demostró por la gran cantidad de juegos que se anunciaron y se mostraron para él. Muchos de estos juegos son excelentes y valen la pena ser jugados. Pon mucha atención para ver cuáles de ellos son compatibles con cualquier GB (Color Compatible) y cuales son exclusivos de GB Color (Color Exclusivo).

1942

Capcom | Color Compatible | Julio 1999

Al parecer, Capcom planea lanzar muchos de sus juegos más populares del NES en el GB, además de algunos originales para este sistema. 1942 es un juego que apareció hace muchos años en el NES y está basado en un juego clásico de Arcade. Este es el típico ejemplo de un juego "Shooter". Tú manejas un avión que debe ir avanzado, eliminado enemigos, tomando poderes y evitando que le disparen.
Aunque el concepto suene sencillo, este es un juego muy divertido.... pues por algo es un clásico.

'98 reporte electronic entertainment expo E3 los angeles '99 reporte electronic entertainment expo E3 los angeles '99 reporte electronic entertainment expo E3 los angeles '99

Deja Vu I & II

kemco | Color Exclusivo | Otoño 1999

Dentro de la tradición de juegos como Shadowgate, Kemco se prepara a hacer otro relanzamiento para el GBC, estamos hablando de Déja Vu I & II. Este es un juego que comparte el mismo modo de juego con Shadowgate para GB, pero con la diferencia de que ahora eres un detective privado que ha sido inculpado de un par de crímenes (uno por juego). Usa toda tu destreza e ingenio para averiguar quién es el verdadero asesino detrás de todo el misterio. A diferencia de Shadowgate para GB, este nuevo juego está programado exclusivamente para el GB Color.

Disney/Pixar Toy Story 2

THQ | Color Exclusivo | Finales 1999

Ya vimos que Activision prepara la versión de N64 de este título, sin embargo, el juego de GBC será dsitribuido por la gente de THQ.
A grandes rasgos, este juego también sigue la trama del de N64 y la película, pero la gran diferencia es que éste se desarrolla en 2D. Si uno observa detenidamente, los gráficos del primer nivel de este juego son muy parecidos a los del primer Toy Story para SNES, pero no sólo eso, sino que también el modo de juego es muy parecido, con la diferencia de que los movimientos de Woody son distintos a los que en está ocasión ejecuta Buzz Lightyear. Por la dificultad, este juego será una buena elección para jugadores no tan diestros.

Earthworm jim: Menace to the Galaxy

Crave | Color Compatible | Septiembre99

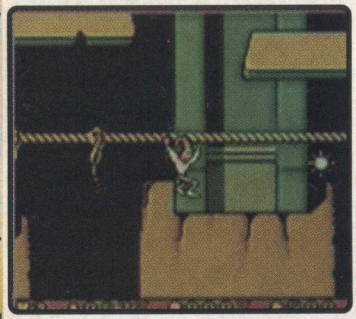

¿Alguien sabía que Earthworm Jim tenía un clon diabólico? Pues en este nuevo juego para GB, este personaje hace su aparición, robándose un arma que puede acabar con el mundo entero. Obviamente nuestro invertebrado héroe tiene que impedir que esto pase, recuperando el arma de su nuevo enemigo. Este nuevo juego de EWJ se juega en 2D, como los anteriores que vimos en el SNES y GB. Nuestro héroe debe recorrer 12 niveles en los que usará su potente, pero divertido arsenal para enfrentarse a los secuaces de su clon. Este juego se puede jugar en cualquier GB, pero existe un nivel exclusivo para los usuarios del GB Color.

F-1 World Grand Prix

Video System | Color Exclusivo | junio 1999

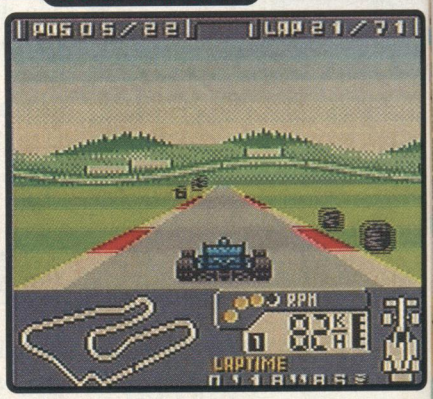

Una buena cantidad de juego de carreras aparecerán para el GBC, pero sólo uno tendrá la licencia de la F1 y ese es este juego de Video System. Basado en el éxito de la versión original de N64, VS decidió explotar su licencia en este juego de GB. Aquí vas a encontrar todas las escuderías así como casi todos los corredores de la F1 y las pistas oficiales del calendario de la F1. Una cosa que nos agradó bastante es que este juego tiene varias secuencias de Full Motion Video, aprovechando las capacidades del GBC.
A través del cable video Link, podrás competir contra otra persona.

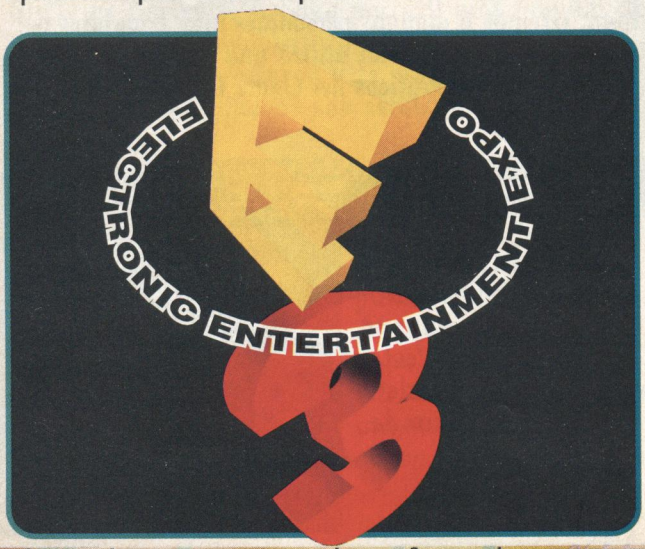

FIFA 2000

THQ | Color Exclusivo | Finales 1999

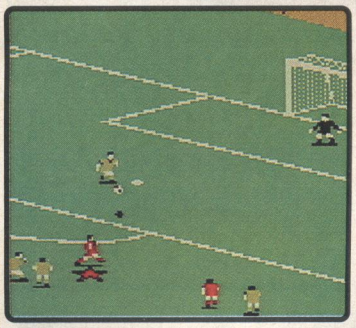

Los juegos de la serie FIFA son toda una tradición por parte de EA y no pueden faltar en ningún sistema de videojuegos. Ahora tenemos la versión 2000 para el GB Color, la cual es muy parecida a las que aparecieron para el SNES en la cuestión de jugabilidad y gráficos.
En FIFA 2000 podremos encontrar 5 distintos modos de juego que van desde el partido de exhibición hasta el fútbol de salón. Este juego incluye las selecciones de todo el mundo, así como equipos de varias ligas importantes de alrededor del orbe (¿estará la liga nuestra?). Este juego aprovecha muy bien algunas capacidades únicas de procesamiento del CPU del GB Color.

Ghost'n Globlins

Capcom | Color Compatible | Agosto 1999

Esta es una de nuestras series clásicas favoritas y nos da mucho gusto ver que vaya a llegar al GB.
Ghost'n Goblins para el GB es una adaptación perfecta del juego de GB del mismo nombre. Si tú no lo conoces, entonces debes saber que aquí controlas a un caballero de nombre Arthur que debe rescatar a su amada princesa que ha sido secuestrada por unos demonios.

Capcom menciona que esta no sólo es una excelente adaptación, sino que tambien se mejoró notablemente el juego original.

International Track and Field

Konami | Color Exclusivo | Agosto 1999

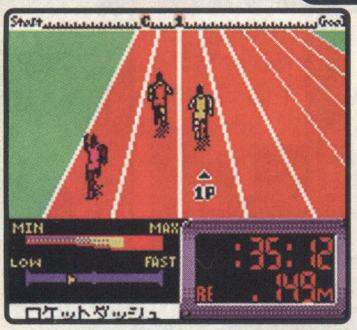

Un juego clásico que nos da gusto ver de vuelta en el GBC es Track and Field. En este juego puedes competir en los 10 eventos del Decatlón. Este título tiene dos modos de juego bastante interesantes: el modo tipo Arcade o el de carrera.
En este último tienes que entrenar a tu personaje durante 2 años (figurados... obviamente) para hacerlo el atleta más completo y así llevarlo a competir a las Olimpiadas. Además puede ser jugado por 2 personas mediante el cable Link y tiene batería para guardar tus avances y tus récords.

Klustar

Infrogrames | Color Compatible | Verano 1999

Los juegos Puzzles seguirán siendo los favoritos del Game Boy, aún en su modalidad de GBC. Infogrames está a punto de lanzar un juego un tanto complejo de entender, pero bastante entretenido cuando sabes de qué trata y cómo controlarlo.
A grandes rasgos, aquí tú mueves un Klustar o bola de piezas que se van uniendo en el centro de la pantalla, la cuestión es acomodar algunas piezas que van apareciendo, para que el centro del Klustar se vaya limpiando.
Algunas piezas son muy parecidas a las de Tetris, pero nada que ver con el concepto de este juego.

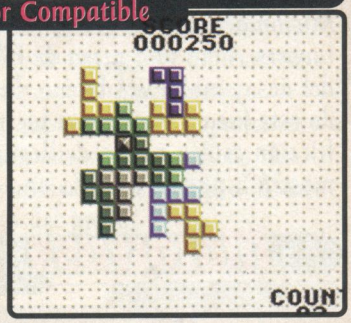

Konami Rally Championship

Konami | Color Exclusivo | Otoño 1999

De última hora, Konami anunció este juego para el GBC.
En realidad poco se ha dicho de Konami Rally, fuera de que es un juego de carreras (¡¿No se nota?!) y que corres en diversos circuitos a nivel mundial.
Por la foto se ve como un juego interesante, pero habrá que ver si es mejor que Top Gear Pocket.
(¡Más información en los próximos números!)

Lucky Luck

Infrogrames | Color Exclusivo | Verano 1999

Este es quizá uno de los mejores juegos de plataformas en 2D que se haya hecho hasta el momento para el GBC en cuestión de gráficos. Usando 52 colores en pantalla a la vez y múltiples Scrolls, este título se ve muy bien en tu GBC. Infogrames es una compañía muy fuerte en campo de los juegos de plataformas para el sistema portátil de Nintendo y con este excelente juego lo demuestran de nuevo. El juego tiene 12 escenas y múltiples modos de juego para hacer de éste un juego, no sólo de excelentes gráficos, sino de bastante variedad. Más información de este título en los siguientes números.

Madden NFL 2000

THQ | Color Exclusivo | Fin 1999

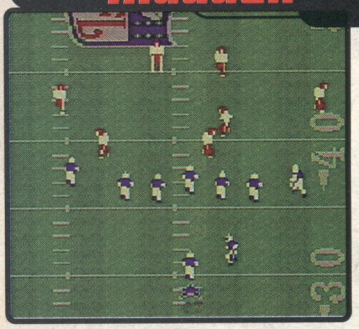

La serie de los Madden han llegado a casi todos los sistemas de Nintendo y el Game Boy Color no se podía quedar al margen. Aunque los gráficos no sean los mismos que en las versiones de N64, las opciones importantes se mantienen, como todos los equipos originales de la NFL, los nombres de los jugadores y las estadísticas reales de la temporada anterior. Además de lo anterior, también tenemos las jugadas defensivas y ofensivas, que han sido revisadas por John Madden.
Existen 4 diferentes modos de juego. Los fanáticos del Fútbol Americano no deben perderse este título.

Magical Tetris Challenge

Capcom | Color Exclusivo | Agosto 1999

Primero tuvimos la versión de N64 de este juego, y ahora llega la versión de GBC, que a decir verdad nos parece mejor que la original. El concepto Tetris no es nada extraño para el GB y se podría decir que Tetris se juega mucho mejor en este formato que en cualquier otro. Magical Tetris Challenge tiene 7 modos de juego, que son 3 más que la versión original. MTC se puede jugar entre dos personas a la vez a través del Cable Link.

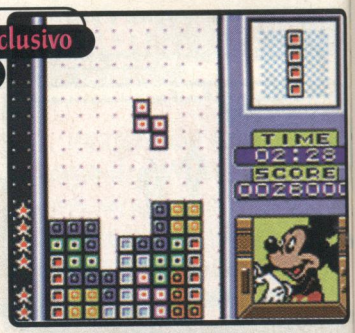

Micro Machines (r) 1 & 2: Twin Turbo

THQ | Color Exclusivo | Verano 1999

¿Conoces la versión de N64 del juego de Micromachines, en donde corres en lugares como una mesa de billar, la mesa del desayuno? Pues bueno, la adaptación de este juego, basado en los populares autitos de fricción está a punto de llegar al GB Color. Aunque se mostró a puerta cerrada una versión muy previa de este título, promete tener los mismos modos de juego que la versión de 64 Bits, pero con la ventaja de estar en el sistema portátil de Nintendo y de tener dos juegos en un cartucho. Al tener los 2, en un cartucho, tendrás acceso a innumerables modos de juego y a bastantes autos, helicópteros o hasta lanchas.

Motocross Maniacs

Konami | Color Exclusivo | Agosto 1999

Uno de los primeros juegos que aparecieron cuando salió a la venta el GB fue Motocross Maniacs, y ahora después de casi 10 años, Konami se prepara a lanzar la secuela de este gran clásico. Para quien no sepa de qué trata, le diremos que es un juego de motocross pero visto en "Side Scrolling". Al igual que en este deporte, hay que recorrer caminos muy sinuosos (demasiado), pues hasta vueltas Loop puedes hacer. Obviamente el modo principal, te lleva a competir contra personajes controlados por el CPU, pero esta nueva versión tiene nuevos modos (gracias al poder del CPU del GBC) para editar tu pista, jugar 2 personas con el Cable Link o grabar un fantasma de tu mejor recorrido y competir contra él.

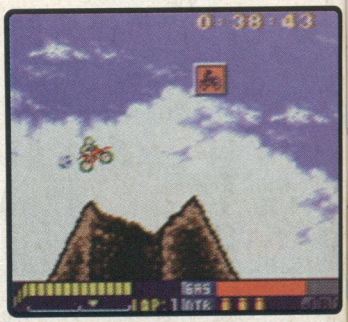

reporte electronic entertainment expo E3 los angeles '99 reporte electronic entertainment expo E3 los angeles '99 reporte electronic entertainment expo E3 los angeles '99

Survival Kids

Konami | Color Exclusivo | Agosto 1999

Konami piensa tener un muy fuerte 1999 para el GBC y una muestra de eso son los juegos en diversas categorías que está mostrando. Survival Kids es un juego de aventura / estrategia en el que tu objetivo es sobrevivir en una isla desierta en la que has caído por desgracia y lo único que te puede ayudar es un pequeño cuchillo. Con él tienes que encontrar comida, buscar elementos que te ayudarán sobrevivir y recolectar ítems para poder regresar sano y salvo a tu casa. Por la trama, éste parece un juego muy simple, pero es seguro que te dará horas y horas de diversión.

Tarzan

Activision | Color Exclusivo | Julio 1999

Es muy raro que ahora que se lance un juego de GB basado en una película de Disney, no sea THQ quien lo haga, pero así es esto de las licencias. Tarzan es un juego en 2D que está totalmente basado en la película animada del mismo nombre. Debemos decir que a diferencia de algunos de los juegos de THQ, éste es muy bueno, pues en cuestión de gráficos está bien trabajado, la movilidad es excelente y aprovecha muy bien el potencial del GBC. De hecho, hasta para demostrar esto, tiene una secuencia animada de un minuto que sirve como presentación. Vale la pena que le des una revisada a este juego.

V-Rally

Infogrames | Color Exclusivo | Verano 1999

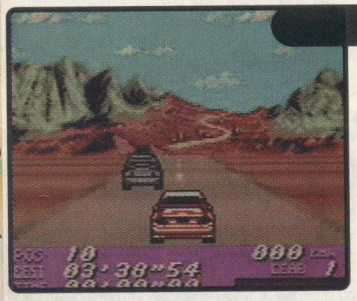

Aunque son ya varios los juegos de carreras para el GBC, este juego tiene bastantes elementos que lo pueden hacer sobresalir de los demás. Primero que nada, tiene 20 pistas a nivel mundial, las cuales se corren en 2 distintos modos de juego. Además de eso, podrás escoger de entre automóviles oficiales de Rally, como el Ford Escort V-Rally, Peugeot 306, Mitsubishi Lancer WRC o Subaru Impreza WRC. Una gran desventaja de este juego es que sólo puede ser jugado por una persona.

Yoda Stories

THQ | Color Exclusivo | Fin 1999

Aunque el Episodio 1 de Star Wars es lo que está de moda en estos momentos en todo el mundo, THQ piensa lanzar un juego de la primera trilogía de la serie. En Yoda Stories, tú te pondrás al mando del inexperto Luke Skywalker en su camino a convertirse en un guerrero Jedi. Luke debe viajar a través de varios mundos en los que tendrá que resolver acertijos y enfrentarse a bastantes enemigos para hallar artefactos que le auxiliarán en su misión. Más que un juego de acción, Yoda Stories es un juego donde hay que pensar para poder avanzar.

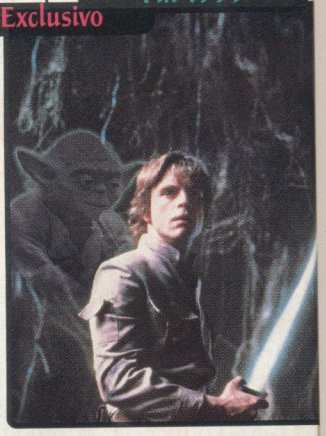

Juegos anunciados para el GB

Estos juegos fueron anunciados por las licencias, más no fueron mostrados. ¡mala suerte! Tal vez en los próximos meses veamos algo de ellos.

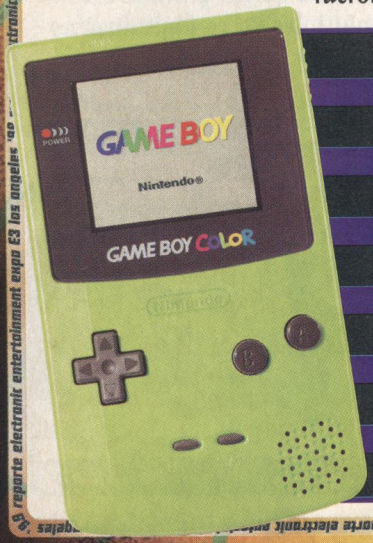

BASS Masters Classic(r)	THQ	Fin de 1999
Blitz 2000.	Midway	Otoño 2000
Blues Brothers 2000	Titus	Fina de 1999
Godzilla the Series	Crave	Noviembre 99
Micro Machines(r) V3	THQ	Fin de 1999
Mission: Impossible	Infogrames	Fin de 1999
NBA Live 2000	THQ	Fina de 1999
NBA on NBC	Midway	Fin de 1999
NHL 2000	THQ	Fin de 1999
NHL Blades of Steel 2000	Konami	Noviembre 1999
Rugrats: Time Machine	THQ	Fin de 1999
Tiger Woods PGA Tour 2000(r).	THQ	Fin de 1999
WWF	THQ	Fin de 1999

MARIADOS

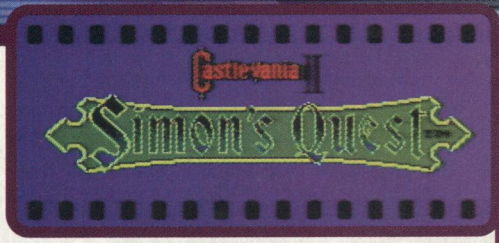

Pues bien, estamos nuevamente dando respuesta a unas incógnitas que nos enviaron algunos de nuestros lectores sobre el gran juego Castlevania 2 "Simon's Quest" de NES ¿NES? ¡Sí, de NES! Aunque parezca imposible, vamos a contestar Mariados de este juegazo que nos hizo y nos hace tronarnos la cabeza desde que salió. Pero, ¿seguiremos respondiendo sobre juegos de NES o sólo se trata de un pequeño adelanto para que estén pendientes para cuando salga el Museo de esta gran serie? No nos pierdas la pista y muy pronto lo averiguarás...

¿Me podrían dar el Password para obtener todos los ítems o decirme cuál es el camino correcto que debo seguir en Castlevania 2?

Jorge Orlando Castillo Peña

Pues si te diéramos el password para conseguir todos los ítems, este sería idéntico a un password con el juego en el inicio ¿no crees? Pero preferimos darte las direcciones correctas para que acabes este juego con todo lo necesario, a continuación daremos los pasos que debes seguir (esto se está haciendo muy útil).

¿Cómo puedo encontrar las partes del cuerpo de Drácula y algunos ítems escondidos en Castlevania 2?

Juan Carlos Soto S.

Pues en realidad necesitas más que nada las partes de Drácula y tres ítems esenciales: Cross, Los Cristales y Holy Water. Los demás sólo son armas, o no son obligatorios pero obviamente, necesitas el látigo más fuerte (Flame Wip) para poder vencer a Drácula. En los pasos encontrarás la localización de los ítems.

¿En Castlevania 2 "Simon's Quest", dónde encuentro la uña (Nail) de Drácula?

Claudio Gómez B.

Mira en el número 4 de los pasos.

¿Para qué sirve la cruz y el Anillo de Drácula en Catlevania 2?

Pedro Rojas M.

La cruz es necesaria para acceder a Castlevania y el anillo sirve para completar las piezas solamente.

¿Qué es lo que tengo que hacer para encontrar Berkley Mansion, para qué sirve Dracula's Heart, dónde encuentro el látigo Death Star, dónde puedo hacer el nivel 7 y 8 y dónde encuentro Dracula's Eyeball en Castlevania 2?

Sergio Antonio Cisterna

Berkley Mansion es la primera que encuentras si caminas hacia la derecha desde el inicio, pero mejor mira los pasos. El látigo que quieres nunca lo vas a encontrar porque se llama "Morning Star", revisa dónde lo puedes conseguir en los pasos. Dracula's Eyeball se encuentra en Brahm's Mansion, pero revisa los... (¿ya sabes, no?) para que sepas cómo llegar.

Para hacer niveles de experiencia rápidamente sitúate en cualquier pueblo y espera a que se haga de noche (procura tener un látigo fuerte), ahora camina de un lado a otro donde haya zombies y elimínalos para que subas de nivel y consigas muchos corazones.

Estos son los pasos que debes seguir para tener un buen juego de principio a fin, recuerda que debes hacer mucha experiencia con los zombies y además debes conseguir muchos corazones.

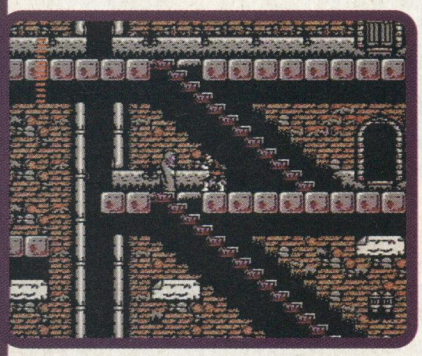

Paso 1: Conseguir Dracula's Rib.

-En el primer pueblo (Jova) compra el agua bendita.
-Compra ahora el White Cristal con el encapuchado.

-Ve a Veros y compra el Chain Whip.
-Ahora ve a la derecha hasta que halles Berkley Mansion, usa el Cristal Blanco para hacer aparecer el bloque flotante, compra una Oak Stake y consigue Dracula's Rib.

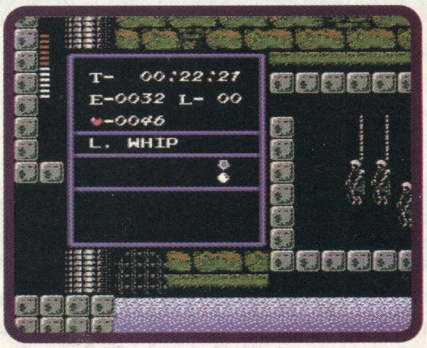

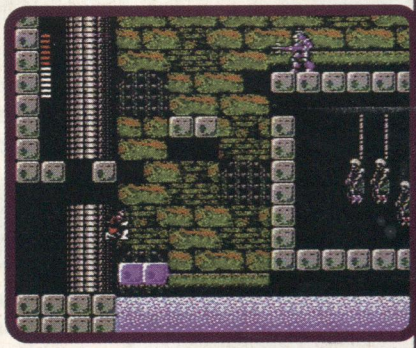

Paso 2: Consigue Dracula's Heart.

-De Berkley Mansion, dirígete a la derecha hasta que llegues al pueblo de Aljiba, ahora habla con este caballero para que te cambie el cristal blanco por el azul.

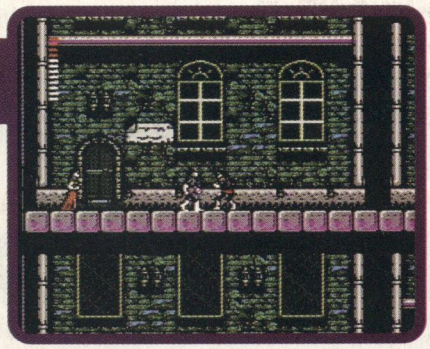

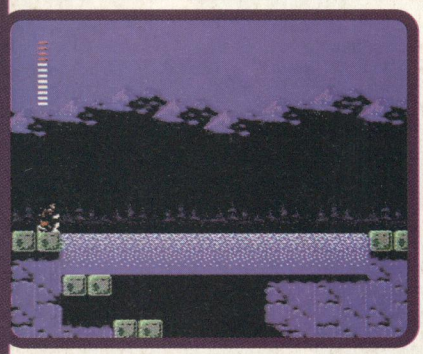

-Regresa y baja las escaleras justo antes de Aljiba.
-Continúa hasta Yuba Lake. Arrodíllate con Blue Cristal para que suba el nivel y puedas llegar a Lauber Mansion, dentro compra una estaca y consigue el corazón.

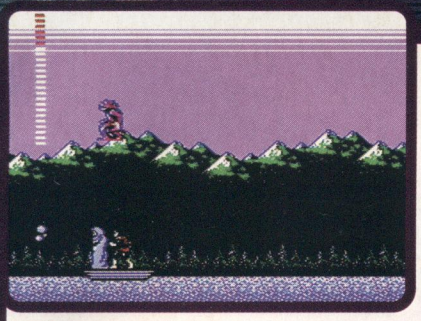

Paso 3: Obtén Dracula's Eyeball.

-Del pueblo Jova, ve a la izquierda y pasa el Dead River seleccionando el corazón, habla con el viejito (Te dirá: "Let me show you the way").

Ahora ve a la izquierda para que halles Brahm's Mansion, allí encontrarás Gold Dagger y el ojo.

Paso 4: Halla Dracula's Nail.

-Regresa a Dead River pero sin usar el corazón (el viejito te dirá: "Sure, I'll take you to a good place. Heh, heh, heh.").
-Ve a la izquierda hasta Alba, intercambia con este otro caballero el cristal azul por uno rojo y compra Garlics y Laurels.

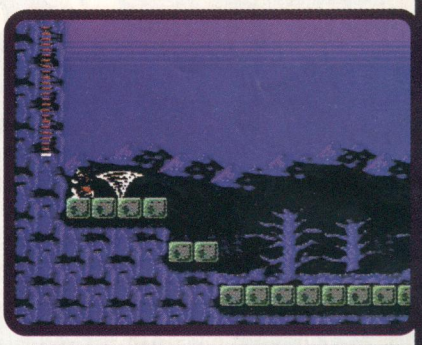

-Ahora ve a la izquierda de Ondol y compra el látigo Morning Star.
-Continúa hacia la izquierda hasta que llegues a Deborah Cliff (una pared que no puedes pasar) Arrodíllate con el Red Cristal para que un remolino te recoja.
-Entra en Bodley Mansion y consigue la uña.

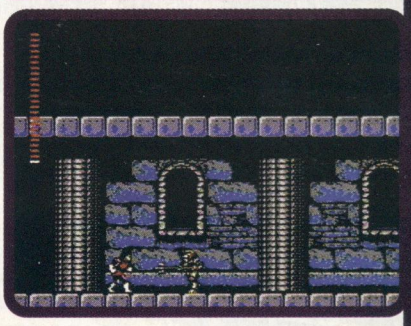

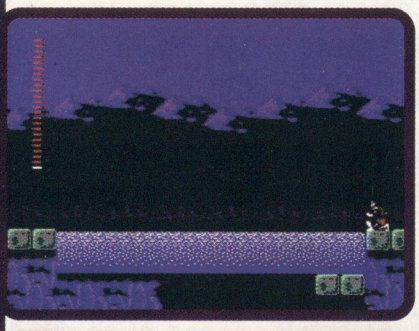

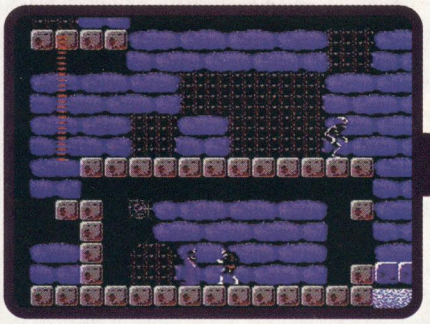

Paso 5: Encuentra Dracula's Ring.

-De Bodley Mansion camina hacia la izquierda hasta el lago.
-Arrodíllate con el Red Cristal, baja y dirígete hacia la izquierda hasta que encuentres un espectro que te intercambiará tu Morning Star por el Flame Whip.
-Sigue hacia la izquierda para hallar Laruba Mansion, dentro encontrarás Ring y Cross.

Paso 6: Llega a Castlevania.

-De Laruba Mansion, regresa hacia la derecha y baja las escaleras después de Bodley Mansion. Sigue derecho hasta que halles Castlevania, entra rompiendo las piedras con Holy Water y enfrenta a Drácula.

previo

RE-VOLT

Si tu (¿Nintendo?) manía son los autos de control remoto, pero tu mamá no te deja usarlos en la alfombra persa, o te regañan por llevarlos a lugares poco usuales, como por ejemplo, a las tediosas reuniones con sus amigas de la infancia, mejor dale un vistazo a este artículo, pues aquí encontrarás cómo puedes jugar con los autos a control remoto que quieras y en los lugares en los que siempre los has querido echar a perder y que no has podido, estamos hablando del juego Re-Volt de Acclaim para el N64.

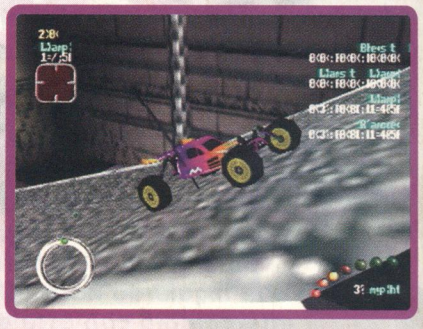

Re-Volt, como ya te mencionamos, es un juego bastante divertido, por la variedad de pistas. Aunque este concepto no es nuevo, vale la pena revisar este título que tal parece que nos traerá algo de "violencia" además de la velocidad. Aquí tú controlas vehículos de control remoto. Estos se manejan como tales, y es que los programadores de Probe trabajaron bastante en asimilarlos a la realidad. Así que si corres mucho y tomas una curva corres el peligro de voltearte. De hecho, en este aspecto tiene mucho que ver la superficie en la que estás corriendo y es que si lo haces en la calle, es más difícil que te derrapes al dar una vuelta, pero si corres sobre una superficie de mármol, entonces deberás tener más cuidado del habitual para no salir dando trompos contra una pared.

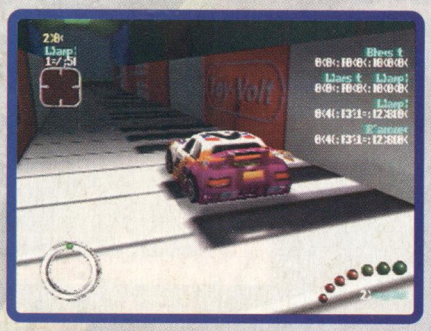

También existe una buena cantidad de modelos a elegir entre ellos. Y cada uno con... (¡adivina!) distintas cualidades entre uno y otro. Unos son más rápidos, otros con más agarre y otros están simplemente de adorno. Los modelos de los carros son excelentes y están bien realizados.

Acclaim entertainment, inc.
Compañía

Accesorio

No. de Jugadores

Clasificación: EVERYONE E CONTENT RATED BY ESRB

Desarrollado por Probe Entertaiment

128 megabits
Memoria

Deportes Carreras
Categoría

Finales 1999
Fecha de Salida

©1999 Acclaim Entertaiment / Probe UK

Como tu coche es un modelo controlado por radio, los escenarios están diseñados a escala para que el realismo sea de lo mejor, pues puedes correr entre una tienda de juguetes, en la calle (con vehículos de tamaño normal alrededor de ti). Obviamente puedes valerte de todos estos elementos para tomar algunos atajos o hacer algunas acrobacias fuera de lo común. En fin, todo lo que debe estar incluido en un buen juego de carreras para el N64.

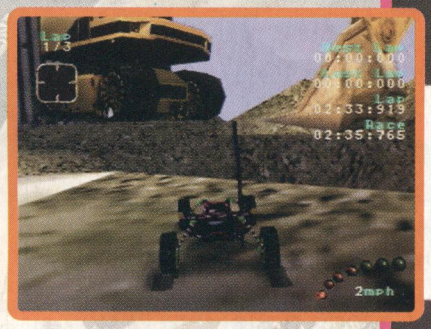

Como otros títulos de carreras, Re-volt también es un juego "violento". Pues a lo largo de las pistas podrás encontrar cosas que te servirán para atacar a tus rivales, como aceite para que se derrapen, mini-misiles y todos esos artefactos que hacen tan divertidos a esta clase de juegos.

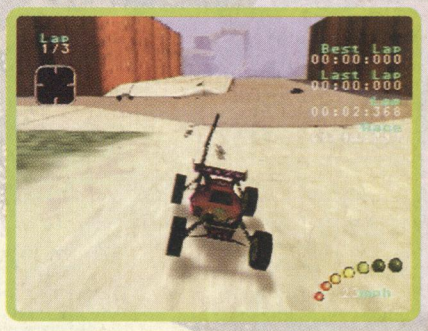

Y además de lo conocido ¿Qué cosas nuevas puede ofrecernos Re-volt? ¡Esta es una excelente pregunta! (¡Que bueno que nos la formulaste!). Re-volt incluirá muchas cosas que serán de tu agrado. Primero que nada, existe un modo en el que podrás editar tu propia pista, ¡Imagínate, puedes hacer tu propio circuito en un juego de N64! Además de la gran cantidad que ya existe. Este juego podrá además ser jugado por hasta 4 jugadores un un modo de batalla especial... bueno, viéndolo bien, este juego no tiene tantas innovaciones, sin embargo la gente de Acclaim hizo un especial énfasis en que éste, será un juego extremadamente divertido ¿será cierto? Por lo pronto podemos decir que es un juego que promete, gracias a la experiencia de Probe en juegos como XG. Definitivamente habrá que esperar para jugarlo.

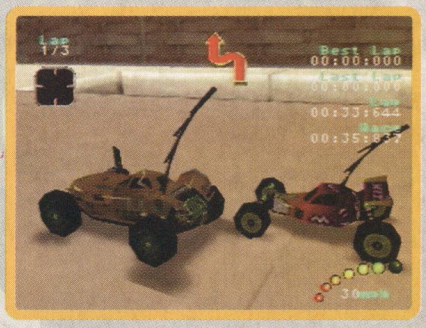

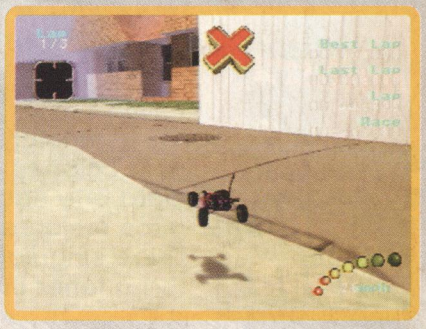

a fondo

Pokémon Snap

Aunque ya todos sabemos lo que el fenómeno Pokémon causa en millones de videojugadores alrededor del mundo, nos es difícil tratar de explicar él porqué de tanta euforia hacia este concepto. Puede ser porque algunos personajes son muy tiernos o porque otros son muy buenos, o quizás porque te identificas mucho con el juego, es decir, lo personalizas desde el inicio y como todo RPG, tus decisiones cambian muchas cosas. Por otra parte, es un gran juego muy bien pensado, el concepto es interesante y muy divertido. Pero algo que sí podemos decir con seguridad y en común acuerdo con todo aquel que se haya adentrado en el mundo de Pokémon es que los 150 animalitos nos transmiten un "feeling" especial y una atracción incontrolable hacia ellos.

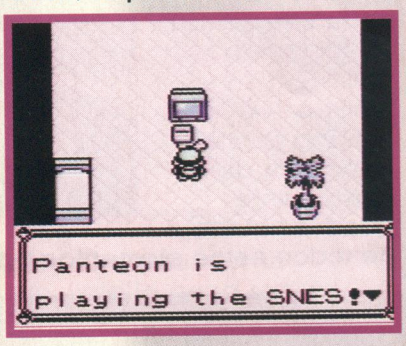

Es por esta razón que Pokémon Snap es uno de los títulos más entretenidos que se esperan, además de no ser un juego en toda la extensión de la palabra, sino que es una aventura que nunca es igual, depende de tu habilidad, maña y destreza para poder recolectar muchísimas fotos de tus personajes favoritos: los pokémon.

Ya antes te mencionamos de qué se trata Pokémon Snap, pero ahora sí lo vamos a explicar detalladamente para que sepas lo increíble que es este juego y las posiblidades que hay en él. Como ya sabemos, ahora tomas el papel de otro gran aficionado a los pokémon: Fletch, el cual recibe instrucciones del doctor Oak para que salga a conseguir las mejores fotografías de estos singulares personajes para tener un mejor estudio sobre ellos.

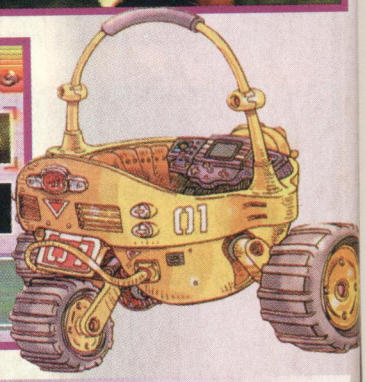

Nintendo
Compañía

Accesorio

No. de Jugadores

Clasificación: EVERYONE E CONTENT RATED BY ESRB

Desarrollado por: Jack and Beans (Hal Laboratories)

128 megabits
Memoria

Aventura
Categoría

Julio 1999
Fecha de Salida

Copyright 1996-1999 Game Freak, Creatures, Nintendo.

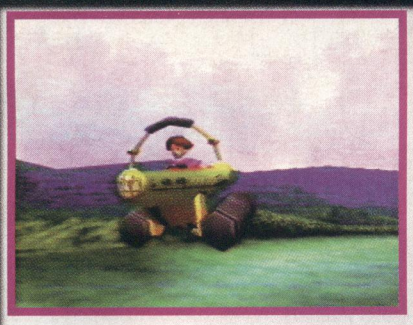

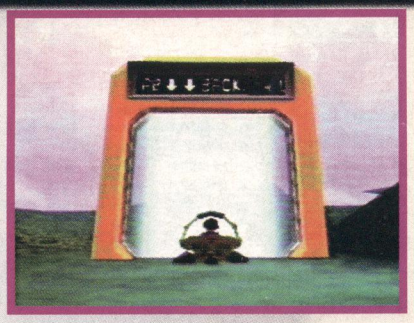

Para empezar, te subes en un vehículo capaz de ir por donde sea, agua, rocas, aire, etc. Este camina en una trayectoria determinada, algo así como un "tour" que termina con un portal que te lleva de regreso al laboratorio del Prof. Oak.

Tienes cinco cursos a elegir. Dentro de cada uno puedes encontrar diferentes tipos de pokémons, los cursos son: Beach (Playa), Tunnel (Túnel), Volcano (Volcán), River (Río) y Cave (Caverna). Bueno, a decir verdad existe uno más, pero ya sabes cómo somos... no queremos arruinarte la diversión. Cada uno de los cursos Pokémons tiene las características de la zona, por ejemplo, puedes encontrar Charmanders en Volcano, pero no creemos que los puedas ver en la playa ¿o sí?

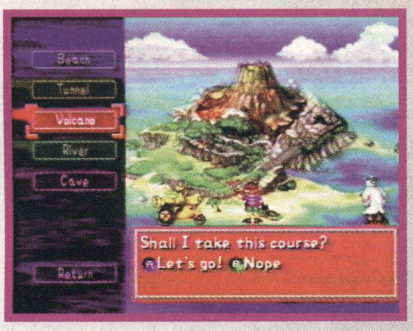

¡Pero no esperes que los pokémon salgan y posen para que los fotografíes! Algunos son muy tímidos y otros muy escurridizos, para ayudarte en esta tarea, cuentas con bombas de gas y "manzanas" para hacerlos aparecer o para que realizen diferentes cosas (ponerse felices y comérselas o noquearlos por ejemplo). Para lograr la mejor foto cualquier recurso es válido.

El número de fotos que puedes tomar varía de acuerdo al recorrido y a tus avances. Además debes entrar varias veces a una mismo lugar, porque a lo mejor, mientras estabas fotografiando a un pokémon en particular, otro aparecía detrás de ti y ni siquiera te diste cuenta. Además, este es parte del chiste del juego: Estar probando cosas para obtener la mejor foto... Sí, ¿O nunca te has preguntado qué pasaría si lanzas una manzana a un río en el que parece que no hay nada? ¿O qué tal lanzar una bomba a esas hierbas donde se ve movimiento?

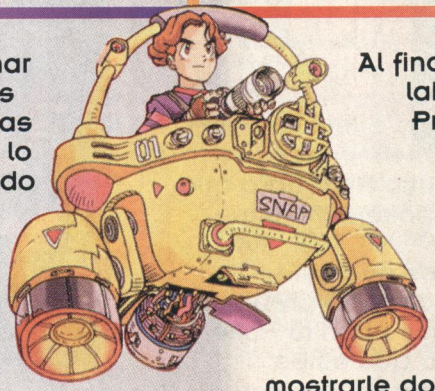

Al finalizar un recorrido, regresas al laboratorio, pero antes de ver al Prof. Oak, puedes elegir cuáles fotos vas a enseñarle, pues mostrarle dos casi iguales no te servirá de mucho. Debes escoger las mejores, lo bueno es que puedes revisar las fotos y compararlas con otras que ya tengas en existencia. Si ya le enseñaste una foto de Pikachu, pero crees que la que acabas de tomar está mejor, puedes elegir mostrársela para obtener más puntos.

Por otro lado, llevas también un "Pokédex" que te indica los pokémons que hayas visto y en qué recorrido los encontraste. Esto está dentro de muchas opciones que puedes encontrar en el juego, como la puntuación por las fotos, que puede variar según la pose, el pokémon, qué tan centrado está, etc.

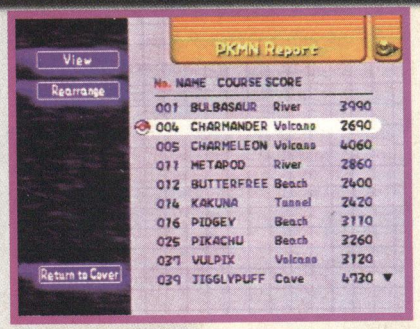

El Prof. Oak también toma en cuenta qué tanto aparece el pokémon en la foto, si es muy lejos o muy cerca o si hay varios en una sola foto o está solo, así que debes decidir muy bien y ser muy veloz para fotografiar a los pokémons.

Pues como podrás darte cuenta, Pokémon Snap no es nada más un juego, sino que es una especie de "juego/herramienta" donde no se necesita tener habilidad en el control, ni buena visión, ni mucho menos rapidez para apretar botones para eliminar a muchos enemigos y jefes, sino que aquí necesitas todo eso para poder conseguir el mayor número de buenas fotos con la calidad que se merece la autoridad en Pokémons, el Profesor Oak.

Básicamente es sencillo de aprender a manejar y a decidir qué fotos elegir y todo eso. Así que lo único que necesitas es mucha práctica y de preferencia bastante conocimiento en todos los pokémons, pues te ayuda mucho que hayas jugado las versiones Azul o Roja para que sepas cómo se comportan los pokémons y las reacciones que pueden tener.

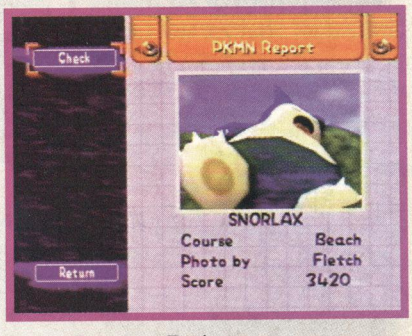

Lo que nos queda por decirte es que este excelente título nos depara muchas sorpresas y que mientras nos llega, practiques con tu Pokémon, sea la versión que tengas, para que estés preparado. Esperemos que Nintendo nos siga apoyando a los de este continente y tengamos en un futuro Pikachu Genki De Chu para nosotros, los fans de Pokémon (pues afortunadamente ya anunciaron Pokémon Stadium).

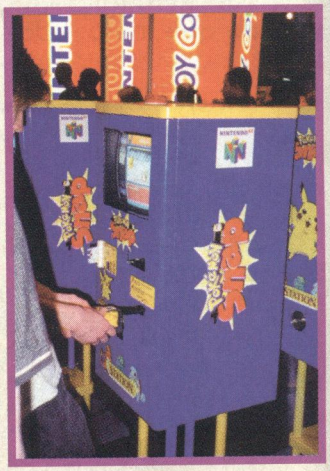

Para que te des una idea del potencial de este juego y a lo que puede dar pauta, te comentaremos que NIntendo en Estados Unidos está haciendo preparativos junto con Blockbuster para que los videojugadores lleven su cartucho de Pokémon Snap y los introduzcan en una estación especial para que puedan imprimir 16 calcomanías de sus cuatro pokémons favoritos. Aunque no sabemos con certeza qué tanto dure la promoción y más importante aún: si la van a traer a nuestro país o no, no te preocupes, te mantendremos informado de las últimas noticias para que estés preparado.

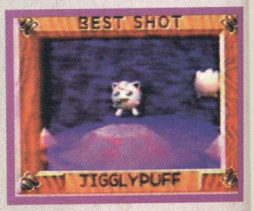

a fondo

VIGILANTE 8

¡Al fin! Vigilante 8 es todo lo que los amantes de la rudeza esperábamos, pero también tiene algo para los que les llama la velocidad. Este juego en sí, es una combinación de aventuras, carreras y, ¿por qué no decirlo? de peleas. Como ya te habíamos comentado en números anteriores, Vigilante 8 se trata de hacer la mayor destrucción posible y arrasar con tus enemigos, esto lo haces conduciendo un vehículo acondicionado con armas. Tú te puedes mover en escenarios en 3D en los que hay edificios, fuentes, lagos... y enemigos, por supuesto. Y para poder arrasar con todo, usas tus poderosas armas.

Compañía: ACTIVISION

Accesorio:

No. de Jugadores:

Clasificación: TEEN T CONTENT RATED BY ESRB

Desarrollado por: Luxoflux

Memoria: 64 megabits

Categoría: Carreras Aventuras

Fecha de Salida: Mayo 1999

Todo por la gasolina...

¿Mundo post-apocalíptico? ¡De ninguna manera! Resulta que todo el mundo sufría una escasez impresionante de combustible y los más afectados por el asunto fueron los Estados Unidos, pues su gran dependencia del combustible hizo que cayeran en un estado de bancarrota nacional. Por la dura situación económica, los habitantes empezaron a hacer todo tipo de destrozos, el vandalismo se puso de moda y se necesitó que todo elemento de seguridad estuviera concentrado en las ciudades, dejando a los suburbios vulnerables.

Para rematar con los problemas, O.M.A.R. (Alianza del Régimen de Monopolio del Petróleo) vio la oportunidad de hacer caer a E.U. en sus garras pues ellos son una empresa multimillonaria que exporta petróleo a un alto costo. Para que el caos estuviera completo y que O.M.A.R. pudiera llevar a cabo sus planes, contrataron a un terrorista de nombre Sid Burn que empezó a crear problemas para ganarse su dinero con su equipo llamado Coyotes. Pero de la nada, surgió una fuerza que decidió poner a Sid en su lugar, a falta de autoridad, estos civiles se hicieron llamar Vigilantes, comandados por Convoy, un trailero, y decidieron tomar justicia por su propia mano.

En medio de las batallas, el gobierno desarrolló un armamento muy poderoso que se rumoraba que provenía de tecnología extraterrestre. Tanto los Coyotes como los Vigilantes encontraron el armamento y lo que siguió, fue la guerra más violenta sobre ruedas que jamás se ha visto.

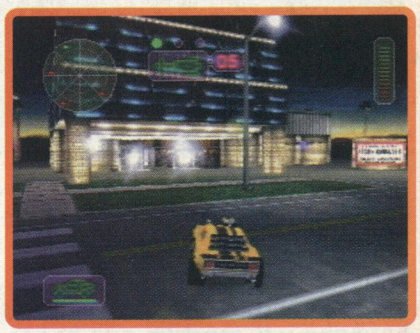

Quest:

Este modo consiste en series de cuatro escenas que debes jugar con tu personaje favorito (no importando si eres Coyote o Vigilante). En cada una de ellas, te piden ciertos objetivos que debes cumplir para seguir adelante. Dentro te encontrarás con otros vehículos que debes eliminar también. En medio de la destrucción, vas enterándote de muchas cosas de la historia.

ONE PLAYER

Vigilante 8 is a trademark and Copyright of Activision Games 1999.

Como todo buen título, Vigilante 8 tiene distintos modos de juego. A continuación veremos cada uno de ellos.

Arcade:
En este modo puedes elegir una escena para combatir, no tienes muchas restricciones pues también tienes varios autos qué escoger. Después de elegir tu coche, deberás elegir a tus contrincantes y el número de veces que estos puedan volver a salir.

Survival:
Este modo es sólo para locos, pues como te podrás imginar, debes elegir tu vehículo y la escena, pero es el único que vas a tener. Con él deberás eliminar al mayor número de enemigos posible, pero son interminables, el juego acaba cuando eres destruído.

TWO PLAYERS

Versus:
Este es el tipo de modo que recomendamos para arreglar diferencias; tú y un compañero deben elegir su auto, escena y gana el que destruya al otro, simple ¿no? Sólo recuerda que otro humano también puede hacer jugadas sucias y el CPU no.

Cooperative:
Esta version de Survival es para después de Versus, cuando ya hayan hecho las pases, entren a este modo donde los dos enfrentarán a los enemigos, la cosa es que deben ser parejos porque cuando uno pierde, el otro también. Es un buen modo para aprender a trabajar en equipo.

Quest:
Si ya están bien como equipo, ¿qué tal entrar en el modo principal, pero los dos al mismo tiempo? Con las mismas reglas que de un jugador, Quest permite a dos jugadores pelear por sus ideales, pero ambos deben ser del mismo bando, ya sean bandidos o Vigilantes.

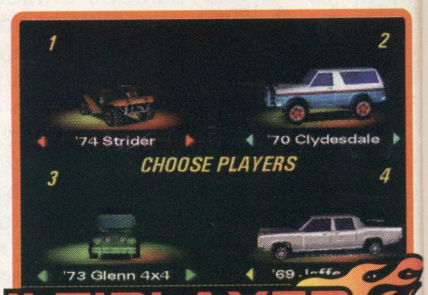

MULTIPLAYER

Team:
Pero si son dos los primos, entonces tu hermano y tú tendrán que hacer equipo para vencerlos, gana el equipo que logre destruir a los dos contrarios.
Al igual que en los últimos modos que hemos visto, puedes elegir vehículo y escena.

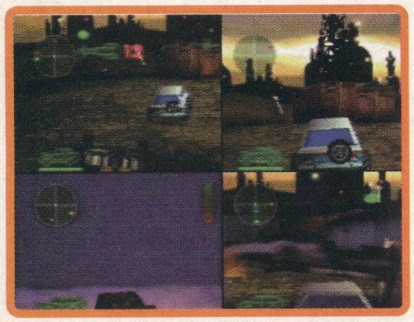

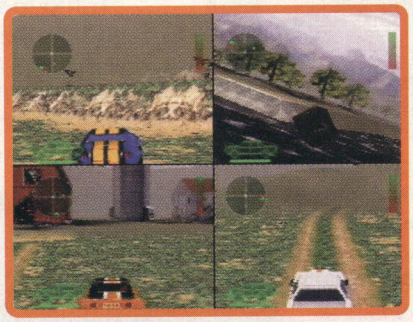

Smear:
Si lo que quieres es demostrar que eres el mejor, escojan este modo. Aquí el equipo es de tres contra uno solo, así pueden ver quién es más montonero o quien puede con los tres al mismo tiempo.

Brawl:
En esta ocasión les toca a todos jugar. En este modo pueden participar hasta cuatro jugadores, se trata de que el que sobreviva gana, esto sí que es una batalla sin cuartel ni bandos. Recuerda que pueden invitar a un primo que les caiga mal y hacerle sentir el rigor entre todos.

previo

ARMORINES
PROJECT S.W.A.R.M.

¿Armorines? ¿Con qué se comen? ¿Son platillos exóticos? ¡Para nada! Los Armorines son unos personajes que pertenecen al universo de Acclaim Comics y que próximamente seguirán los mismos pasos que otros dos personajes de esa compañía han seguido: Estos personajes son Turok y Shadowman y el paso a seguir es tener su propio juego de N64.

Compañía: KONAMI

Accesorio

No. de Jugadores

Clasificación: TEEN T CONTENT RATED BY ESRB

Desarrollado por: ASCIIWARE ENTERTAINMENT

256 megabits Memoria

Acción Primera Persona Categoría

Finales 1999 Fecha de Salida

Para quien no esté muy familiarizado con el concepto de Armorines, te podemos contar que ellos son un grupo de Marines especiales que deben defender a la tierra de una invasión de insectos alienígenas (como que nos suena...), para lograr su propósito, cuentan con unas armaduras experimentales con la capacidad de volar.

Aunque a primera vista, este juego tiene bastante similitud con Turok, tiene elementos de juego nuevos que le darán mucho más variedad. Por ejemplo: habrá momentos en los que estos personajes podrán volar gracias a sus súper trajes. Otra diferencia significativa con Turok, es que mientras que el juego del "indio" es un poco más de investigación y aventura, este está más enfocado al género de "acción", pues aparecen muchos enemigos y varios al mismo tiempo.

Por cierto, ya que hablamos de los enemigos, estos están animados de una forma excelente. Sus elementos gráficos los hacen verse realmente terroríficos y tienen un sistema de Inteligencia Artificial todavía mejor que el que tienen los enemigos de Turok 2. Elementos suficientes para hacer de éste, un juego de acción.

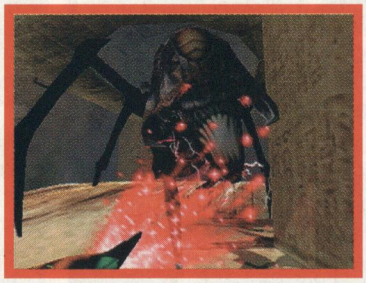

¡Claro! Este juego tiene la capacidad de Multiplayer. Hasta 4 jugadores en modo de Vs. Pero algo que decidieron incluir los diseñadores de Acclaim es la modalidad de 2 jugadores en modo cooperativo. ¡Sí! Ayudarse en lugar de pelear entre 2 personas. De hecho, muchos juegos que se verán en los próximos meses tendrán esta opción, que ya se extrañaba.

Entre otras diferencias, este juego tiene más misiones por escenas que en Turok, además son más variadas que en el juego antes mencionado (destruye un nido enemigo, rescata a los sobrevivientes de una base, vuela y reconoce el área....). Los Cinema Display en tiempo real son otro elemento importante dentro del juego para hacer todavía más dramático tu enfrentamiento con ciertos enemigos o darle más énfasis a algunas situaciones.

Este previo nos puede dar una ligera idea de qué tan bueno será este título. A nosotros nos parece un excelente juego, y una buena opción para los que gustan de los juegos de primera persona, tomando en cuenta que Turok 3 no lo veremos hasta por allá del año 2000. Así que para poder tener algo bueno qué jugar... ¿qué tal algo de los creadores de el mismísimo Turok?

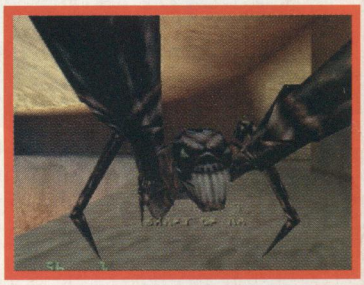

Armorines Copyright & TM1998, 1999 Acclaim Comics.
Copyright 1999 Acclaim Entertaiment.

TRIPLE PLAY 2000

Después de que les dimos una buena revisada a juegos muy buenos como All Star Baseball 2000 y Ken Griffey Jr.'s Slugfest nos vemos en una situación muy complicada, pues no sabemos cómo referirnos a este título, que la verdad, no tiene mucho qué ofrecer. Además, este deporte no tiene muchos seguidores en nuestro país.

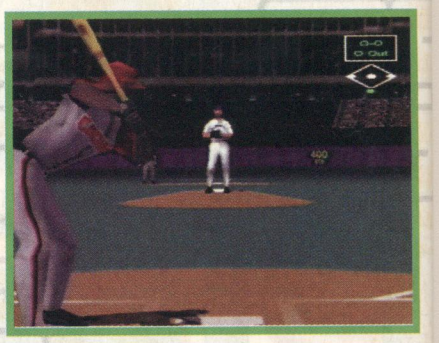

Triple Play 2000 es un juego bastante... ¿cómo decirlo?... pues bastante repetitivo. La cosa es que ya sabemos sobre jugadores que puedes editar, gráficos en tiempo real y las reglas del baseball. Pero fuera de esto (que ya hemos visto en otros juegos muy bien aprovechados), este título no ofrece nada innovador, pero quisimos mostrarlo porque no siempre le dedicamos páginas a este tipo de títulos.

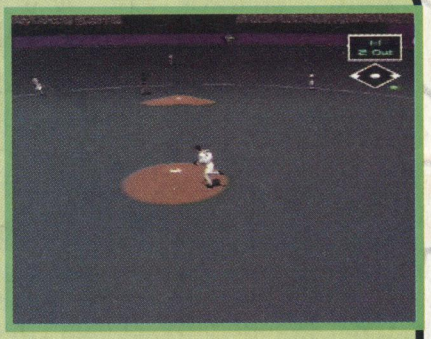

Dentro del menú principal encontrarás varios modos de juego y las opciones que puedes configurar y cambiar como todo buen entrenador, primero veamos las opciones para que configures tu juego como mejor te acomode, recuerda que si tienes un Controller Pak podrás grabar tus avances, equipos y tus jugadores editados.

TEAM MANAGEMENT

Dentro encontrarás otro menú y vamos a explicarte de qué se trata cada una de las opciones.

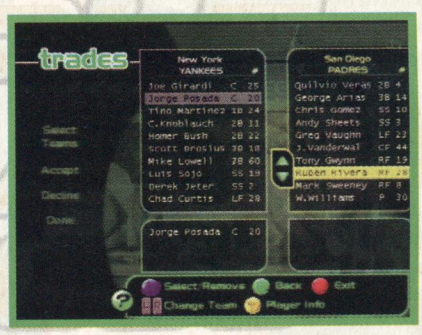

Trades

Aquí puedes intercambiar jugadores de un equipo a otro, así que puedes editar un equipo con los mejores jugadores o simplemente, con los que prefieras. Esta es una buena opción para los fanáticos de este deporte.

Create Player

Normalmente, esta es la opción preferida por todos los videojugadores, pues puedes crear tu propio personaje, ya seas tú o un amigo, lo que hace que te identifiques más con el juego.

Pero aquí no pasa esto. La verdad es que ni puedes editarle muchas características al personaje, ni mucho menos posturas de bateo como en All Star Baseball 2000, de hecho y sin hacer mofa de la comparación, parece que los personajes (todos) padecen Síndrome de Dawn, hasta al caminar, batear, etc.

Pero bueno, veamos qué tanto se le puede hacer a un jugador editado. Para empezar, puedes ponerle nombre (sin apellido), la posición donde quieres que juegue, el número de su camiseta, altura y peso. ¡Estas dos últimas son realmente espantosas!

© EA SPORTS 1999

Aparte de qué lado batea (¡que feo se oyó eso!), pitchea, si es principiante o veterano, el color del guante cuando batea, el color de la manopla, el tono de piel, el color de su cabello, si lo quieres barbón o normal y por último, sus estadísticas.

Sign Free Agents

Aquí puedes intercambiar a los jugadores libres y a los editados para incluirlos en tu equipo. Además puedes revisar sus estadísticas personales.

Rosters

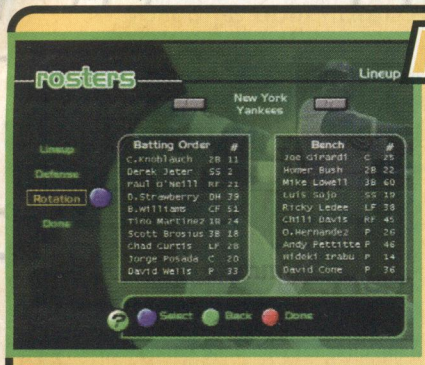

Todo buen entrenador debe saber cambiar la alineación, definir la defensa, rotación, etc. Así que debes revisar bien estas cosas antes de que tu equipo salga al estadio.

Save Rosters

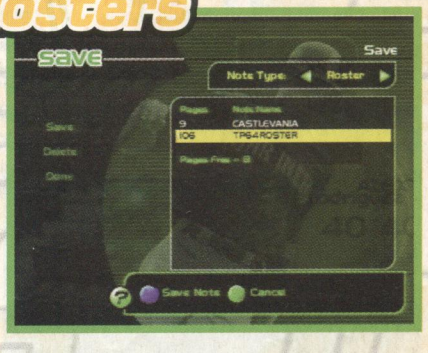

Para que no tengas problemas si te toca ir por el pan y tienes que dejar tu juego a medias, graba aquí tu progreso y los jugadores editados para utilizarlos después.

Reset Rosters

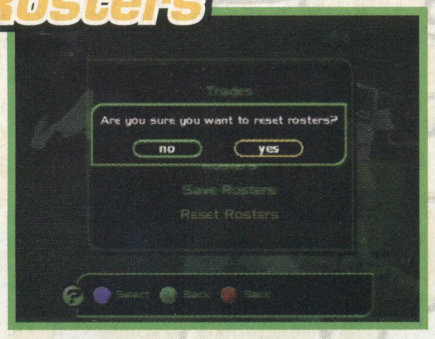

Si tus alineaciones, jugadores editados y estrategia no son de tu agrado, o quieres empezar de nuevo, resetea los rosters aquí de tu Controller Pak.

PREFERENCES

Arregla el volumen de los efectos de sonido, de la música del juego, los gritos de los espectadores y la voz del anunciador aquí.

CREDITS

Por si te gusta echarles un vistazo a quién hizo qué cosa en los juegos, selecciona esta opción para que veas los créditos.

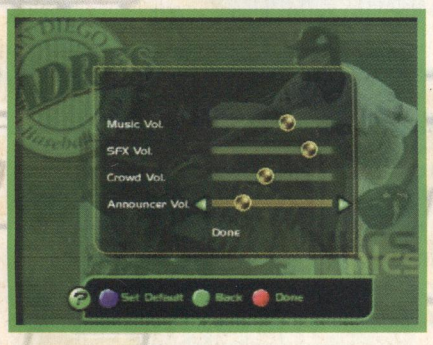

Si deseas jugar un partido rápidamente, sólo presiona C-Arriba para lograrlo.

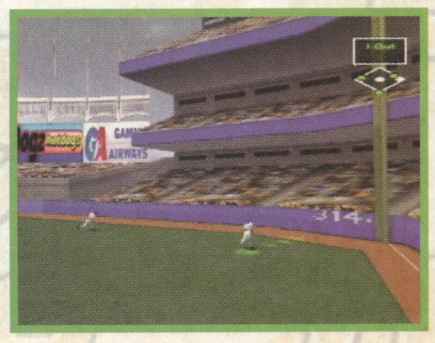

SINGLE GAME

Este es un juego amistoso sin trofeos ni nada, muy recomendable para empezar a practicar. Primero selecciona la dificultad con la que quieras jugar, después si quieres ser el equipo de casa o el visitante. O si lo prefieres, competir contra otro jugador o que el CPU juegue solo.

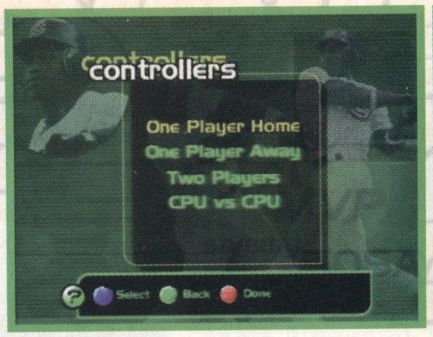

Una vez seleccionado, puedes elegir el estadio, las opciones que le darán más dificultad al juego, las opciones normales, grabar el juego, las estadísticas, rosters, crear un jugador e intercambiar a los Free Agents.

HOME RUN CHALLENGE

En este modo, uno o dos jugadores deben de conectar el mayor número de home runs que puedan, también es recomendable que practiques aquí para mejorar el bateo.

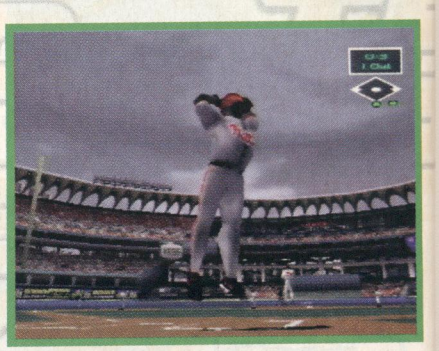

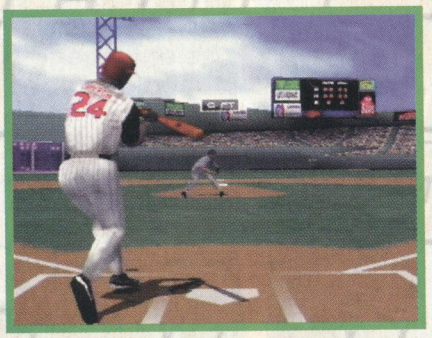

Elige a tu equipo, después al bateador que quieres usar y al contrario, luego el estadio y ahora sí comienza a jugar.

SEASON

Esta vez es en serio, lleva a tu equipo a competir en esta temporada, selecciona a los equipos que quieres que intervengan, el mes y las opciones acostumbradas: rosters, stadistics, etc.

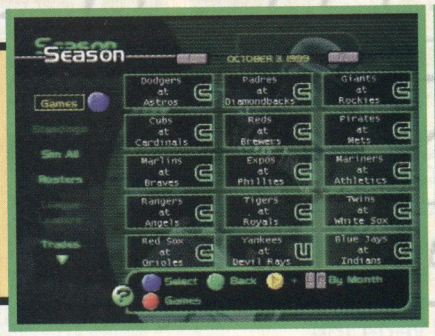

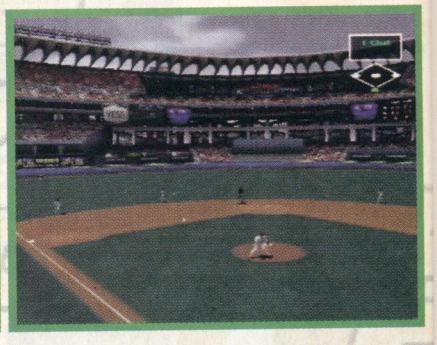

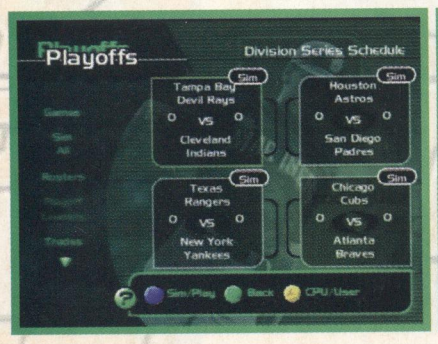

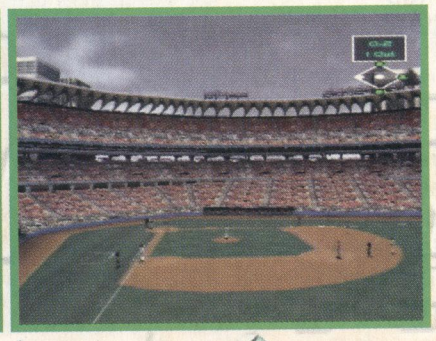

PLAY OFFS

Como ya te imaginarás, aquí debes llevar a tu equipo hasta la cima a través de las series del mundo.

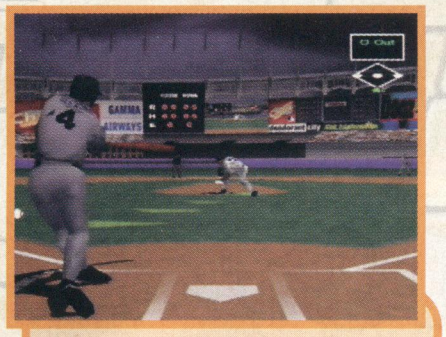

Golpe Normal (si lo presionas levemente, observas el golpe)

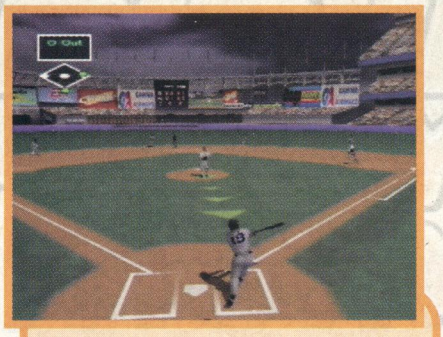

Golpe Fuerte

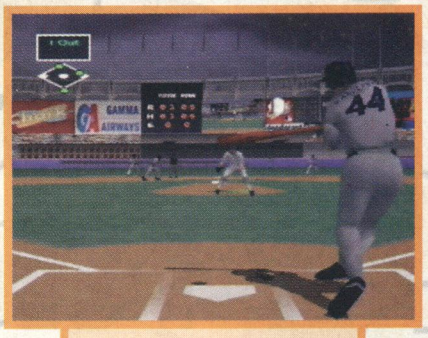

"Toque"

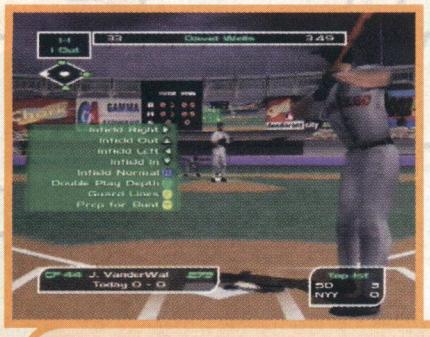

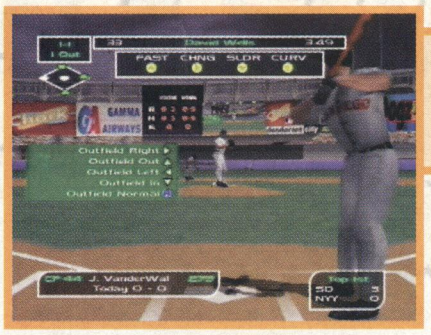

R + Rotas al jardinero

BATEO

L + Posicionas al jugador para que robe base.

PITCHEO

Sigue estos pasos para pitchear:

1. Presiona el botón C que corresponda al tipo de tiro que desees.

2. Presiona A para que lances la bola.

3. Corrige la dirección con el

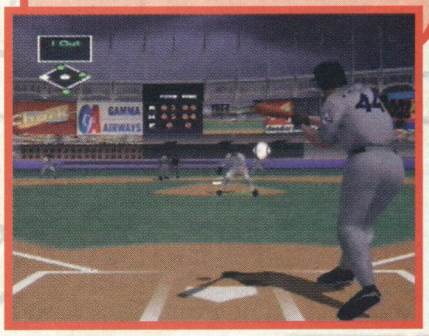

Para que sepas hacia qué base lanzar la bola, observa el diagrama.

- ▽ HOME
- ▷ PRIMERA
- △ SEGUNDA
- ◁ TERCERA

Triple Play 2000 es uno de esos juegos que no puedes jugar más de dos veces. Por las múltiples razones que lo hacen no muy recomendable: el bateo, la jugabilidad, la falta de música, los "dawns" y más que nada, el "feeling". La verdad no se puede ni comparar con ningún otro juego de Baseball que hayamos visto para el N64, es algo así como lo que pasó con el WCW Nitro. Además, si no conoces los términos y jugadas de este deporte, creemos que poco te servirá jugarlo. Ahora si eres aficionado al tema o un jugador que busca nuevos horizontes...

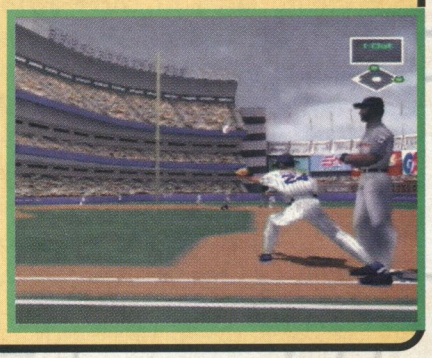

C·L·U·B Nintendo RESPONDE

Hola Amigos de la gran Club Nintendo, tengo el juego Zelda para N64 y quisiera que me respondieran lo siguiente: 1.- ¿Cómo se despierta al sujeto que está durmiendo en The Lost Woods? 2.- ¿Dónde está la cuarta botella? 3.- ¿Para que sirve Nayru Love? 4.- ¿Cuántos son y para qué sirven los espantapájaros que se pueden sacar en Lake Hylia? 5.- En un número anterior un muchacho reguntó: ¿Qué se hace con el hongo que me cambian en The Lost Woods por Cojiro? ¿Dónde saco el hongo y quién me lo cambia? 6.- En el mismo número Jade dijo que en el laboratorio de Lake Hylia había que hundirse sin las botas, pero ¿para qué?, si es imposible llegar al fondo. 7.- ¿Cómo o dónde consigo la pócima azul? Espero que no resuman mi carta y la contesten luego.

ESTEBAN GONZALEZ
Chile

Bastante larga tu carta, pero todas tus preguntas tienen solución: 1.Se despierta cuando le entregas el Cojiro azul, el que te da la niña después de empollar al Cojiro. 2.Tienes que atrapar a los 10 fantasmas que te salen cuando andas a caballo y entregarlos de a poco al fantasma en la entrada de Market. 3.Te protege de los daños que te causan cuando tienes que pelear. Pero dura poco. 4.Te sirve para llegar a lugares difíciles, Navi te avisa donde salen (no están sólo en Lake Hylia, búscalos, son muchísimos). 5.Cuando entregas el Cojiro azul, el hombre te entrega un hongo, el cual tienes que llevarlo a Kakariko Village. Entras a la tienda de pócimas y pasas por el pasillo del lado izquierdo, sales y entras en la otra casa, donde encuentras a quien debes entregárselo. 6.Para eso necesitas la Golden Scale (la obtienes pescando). Si te sumerges hasta el fondo, el sujeto te da un piece of heart. 7.Te la venden en la casa donde entregas el hongo (la misma de la preg. 5).

Jade

¡Hola amigos de Club Nintendo! Tengo el juego Knife Edge para el Nintendo 64 ¿Podrían decirme algún truco?

EDGARDO AGURTO, Argentina
MARIO ANGEL URRUTIA, Chile

¡Por supuesto! Aunque tal vez este truco te sea un tanto complicado de hacer. En el modo "Team" o "Story", mantén presionados todos los botones C y R, mientras mantienes todo esto presionado, entra la siguiente secuencia en el control Pad: Derecha, Arriba, Izquierda y Abajo.
El resto...solo basta que juegues y lo descubras por ti mismo.

Ace

Queridos amigos de la revista Club Nintendo: Quería pedirles por favor un truco para el juego Lode Runner 3D. De antemano, muchas gracias y ojalá que sigan igual que siempre.

EMMANUEL WILSON
Chile

El truco que pides es el siguiente. Mientras estés jugando, presiona Start y mientras estás en pausa presiona y mantén presionado Z, luego ingresa la siguiente secuancia: R, B, A, B, A, C-Arriba, C-Abajo, C-Izq, C-Der, C-Arriba, C-Abajo, C-Izq, C-Der. Con esto podrás viajar automáticamente a cualquier mundo.

Ace

COMO PUDIERON OBSERVAR, "Jade" RETORNA A LAS PISTAS DE CLUB NINTENDO RESPONDE.

¿Me podrían decir algún truco o secreto del juego Super Smash Brothers?

ALBERTO ANICETO M., Argentina
CARLOS PRIETO, Chile

Existen algunas cosas interesantes en este juego, tales como: Activar el escenario "Mushroom Kingdom" (Versus): Para ello, derrota el juego con los 8 personajes principales. Sound Test: Completa los Bonus 1 y Bonus 2 con los 12 personajes. Item Switch: Juega 50 veces en versus (al parecer, con el mismo personaje) y aparecerá este menú. Con esto puedes cambiar la frecuencia de los ítems de las peleas.

Ace

En el juego Super Smash Brothers, los personajes que se pueden elegir son: Mario, D.K, Link, Samus;Yoshi, Kirby, Fox y Pikachu, pero hay 4 cuadros donde deben estar los otros personajes ¿Cómo los saco?.

ISMAEL CASIANO, Argentina
OSCAR ARIEL ROJAS SAEZ, Chile

En la revista 80 (Super Smash Brothers) en la parte que dice que hay un peleador extra que es un pokémon, al lado de eso y debajo de donde muestran al Jefe final dice que hay otros peleadores extras. ¿Cómo los encuentro?

JOSE MIGUEL SAA ROJAS
Chile

Los personajes secretos de este juego, son personajes muy queridos por los fanáticos de Nintendo, y estos son: JigglyPuff: Para acceder a este Pokémon, sólo debes terminar el juego en cualquier dificultad y con cualquier personaje, entonces, él te desafiará, derrótalo y podrás jugar con él. Captain Falcon: Para poder jugar con el extraordinario piloto de F-Zero, termina el juego en cualquier dificultad en menos de 20 minutos, luego derrótalo. Luigi: Habilita al hermano de Mario terminando todos los bonus de cada personaje (los 8 iniciales), luego te enfrentarás a él. Derrótalo y podrás jugar con él. Ness: El pequeño amigo de EarthBound aparece cuando terminas el juego en Normal con 3 vidas y sin usar Continues.

Ace

Hola amigos de Revista Club Nintendo. Les tengo algunas consultas de los juegos ZELDA 6 y MARIO RPG. 1.- ¿Podrían decirme donde están todas las Gold Skulltulas de Zora’s Domain y de Market? 2.- En Mario RPG, ¿cómo saco el accesorio Rare Scarf ya que lo vi en la revista 68?"

JUAN LUIS MOLINA
Chile

¿¡Qué?! ¿Aún no las encuentras?. Bueno, tal vez sea por que en ambos lugares las Gold Skulltulas están bien escondidas. No te preocupes que a continuación te doy su ubicación: En Zora’s Domain hay una sola Gold Skulltula (debes ir como adulto), ésta se encuentra en la pared al lado de la cascada congelada. Sube a ella y párate en la orilla, búscala y mátala con tu hookshoot. En Market también hay 1 sola (ésta la capturas como niño), la cual se encuentra dentro de una de las cajas que están en la casa del guardia (a la entrada de Market). El Rare Scarf, por su parte, es un muy buen accesorio de este juego, y lo encuentras en uno de los cofres (normales) en Beam Valley. Para llegar a él, en la 2ª pantalla donde vas subiendo por las plantas sube por la planta de la izquierda.

Ace

Tiene Nintendo planeado sacar más juegos de Pokémon en América. y si es así, ¿cuándo saldrán?

ANDRES GARCIA
Argentina

Las buenas ideas que resultan en Japón también pueden resultar en América. Prueba de ello es que sólo en Estados Unidos ya se han vendido 2,6 millones de cartuchos de Pokémon Red y Blue. Es por eso que Nintendo lanzará en nuestro continente 4 nuevos juegos de Pokemon (estas son fechas estimadas anunciadas en el E3): Pokemon Pinball de GB (a la fecha este juego ya debe haber salido). Pokemon Yellow de GB (Este juego está anunciado para el 6 de Septiembre de este año). Pokemon Snap de N64 (Fue anunciado para Julio de este año, así que muy pronto deberá estar en estas latitudes) Pokemon Stadium de N64 (Anunciado en Octubre).

Ace

REVISTA
CLUB NINTENDO
EDITORIAL
TELEVISA CHILE S.A.
Reyes Lavalle 3194
Las Condes
Santiago
Chile

ULTIMA PAGINA

Y en nuestro próximo número...

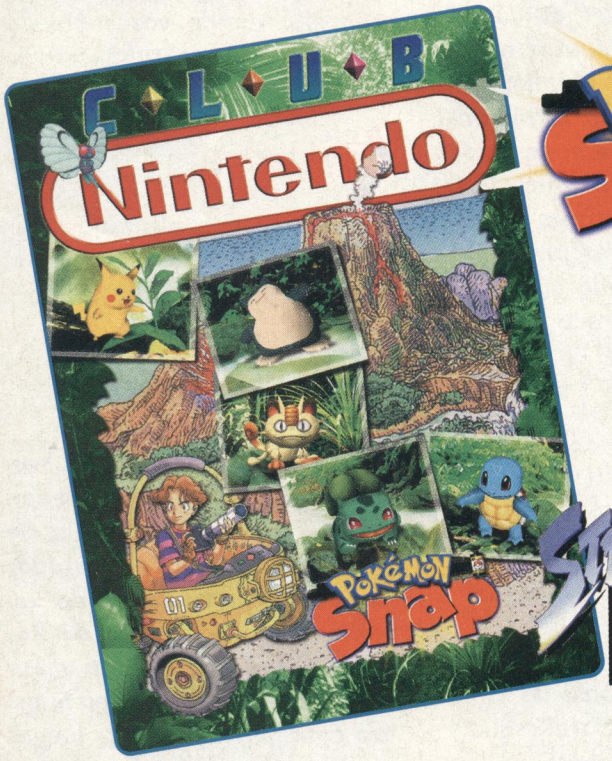

Pokémon Snap

ANTZ

CARMAGEDDON 64

STREET FIGHTER ALPHA WARRIORS' DREAMS

SUPER MARIO BROS. Deluxe

Los Grandes de... Japón

(Fuente: Dengeki Nintendo 64)

1) Pokémon Pinball (Nintendo / GB)
2) Pokémon Stadium 2 (Nintendo / N64)
3) Power Pro Kun Pocket (Konami / GB)
4) Pokémon Snap (Nintendo / N64)
5) Nintendo All Stars! Daitouran Smash Brothers (Nintendo / N64)
6) Jikkyou Powerful Pro Yakyuu 6 (Konami / N64)
7) Mario Party (Nintendo /N64)
8) Pokémon Card (Nintendo / GB)
9) Yuu Gi Ou Duel Monsters
10) Pocket Monster Pikachu

Los 10 juegos más arrendados

(Fuente: Blockbuster)

1) Star Wars Racer - Episode 1 (N64)
2) Rugrats (N64)
3) Super Smash Bros. (N64)
4) Mario Party (N64)
5) Legend of Zelda (N64)
6) A Bug´s Life (N64)
7) Superman (N64)
8) 007 Goldeneye (N64)
9) Mario Kart 64 (N64)
10) World Cup 98 (N64)

FOTO: ETCHEPARE

ABIERTO POR DUELO

Hogar de Cristo

SERVICIOS FUNERARIOS

Con los aportes obtenidos a través de sus Servicios Funerarios, el Hogar de Cristo es la única institución que abre nuevos Hogares, Centros Abiertos y Guarderías Infantiles. **Llámenos al 738 0505.**

UNA PERDIDA PUEDE TRANSFORMARSE EN MILES DE SONRISAS.

GAME BOY COLOR

Usala sin quebrar nada

Conker's Pocket Tales

©1998 America Inc.™,® and the "N" Logo are trademarks of Nintendo of America Inc. www.nintendo.com/espanol

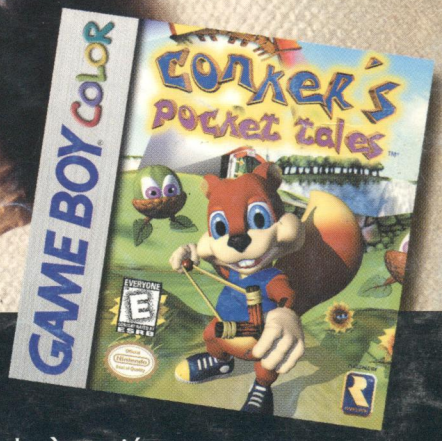

BRIONES

Conker's Pocket Tales: Sistema CGB (mayor definición de color), acción, aventura, 7 mundos para explorar, muchos enemigos y el mejor Game Boy.